

AUDIENCIA DE RENDICIÓN PÚBLICA DE CUENTAS INICIAL GESTIÓN 2025

MSc. Lic. Verónica Casablanca Vilca
Directora General Ejecutiva

**AGENCIA DE INFRAESTRUCTURA EN SALUD Y
EQUIPAMIENTO MÉDICO - AISEM**

Abril 2025

¡Construyendo y Equipando Hospitales para Bolivia!



1. EJES ESTRATÉGICOS DEL PDES 2021-2025 [↗](#)
2. ARTICULACIÓN DE LA AISEM A LAS METAS DEL PDES [↗](#)
3. METAS Y RESULTADOS PDES 2021-2025 [↗](#)
4. MARCO NORMATIVO [↗](#)
5. PLAN ESTRATÉGICO Y ACCIONES DE MEDIANO PLAZO [↗](#)
6. MISIÓN, VISIÓN Y PRINCIPALES ATRIBUCIONES [↗](#)
7. ESTRUCTURA ORGANIZACIONAL DE LA AISEM [↗](#)
8. RECURSOS HUMANOS [↗](#)
9. PRESUPUESTO DE LA AISEM [↗](#)
 - *Composición del Presupuesto por Fuente y Grupo de Gasto* [↗](#)
 - *Presupuesto por Tipo de Gasto* [↗](#)
10. PROGRAMA ANUAL DE CONTRATACIONES [↗](#)
11. AUDITORÍAS PROGRAMADAS [↗](#)
12. ACCIONES A REALIZAR EN LA GESTIÓN 2025 [↗](#)



Modelo
Económico
Social
Comunitario
Productivo

- **Prioriza la inversión pública** para generar empleos directos e indirectos en beneficio de la población boliviana y así fortalecer el crecimiento económico.

Plan Sectorial
de Desarrollo
Integral (PSDI)

- Define la gestión de mediano plazo de cada uno de **los Ministerios Cabeza de Sector, a partir** de las orientaciones contenidas en el PDES, en articulación con las Entidades Territoriales Autónomas, las organizaciones sociales y otros.

METAS
PDES
2021-2025

- Mejorar la infraestructura y equipamiento de los establecimientos de salud.

AISEM

- Tiene la finalidad de ejecutar programas y/o proyectos de Establecimientos de Salud Hospitalarios y de Institutos de Cuarto Nivel de Salud, en el marco de las competencias otorgadas al Ministerio de Salud.



Salud y deportes para proteger la vida con cuidado integral en tiempos de pandemia

EJE PDES 6

Mejorar la infraestructura y equipamiento de los establecimientos de salud

META PDES 6.6

Se ha contribuido con infraestructura, equipamiento y fortalecimiento los establecimientos de salud de 1er, 2do y 3er nivel e instituidos de 4to nivel de salud.

RESULTADO PDES 6.6.1



MARCO NORMATIVO

1

• Plan de Desarrollo Económico y Social 2016-2020 aprobado mediante Ley N° 786 del 9 de marzo de 2016.

2

• Plan de Desarrollo Económico y Social 2021-2025 aprobado mediante Ley N° 1407 de fecha 9 de noviembre de 2021.

3

• Decreto Supremo N° 3293 de 24 de agosto de 2017, de creación de la Agencia de Infraestructura en Salud y Equipamiento Médico

4

• Ley N° 1148 que aprueba el Contrato de Préstamo N° 4612/BL – BO “Programa de Mejora en la Accesibilidad a los Servicios de Salud Materna y Neonatal en Bolivia

5

• Decretos Supremos que autorizan la asignación de recursos del TGN a favor de la AISEM para la ejecución de proyectos.



Plan Estratégico Institucional AISEM 2021 - 2025



Principal Objetivo Estratégico

Implementar una gestión de proyectos de inversión en salud efectiva, que permita la exitosa implementación de al menos 56 proyectos de establecimientos de salud y hospitalarios para garantizar el acceso a los servicios de salud de la población a nivel nacional hasta el año 2025



Acciones de Mediano Plazo



AMP 2: **Construir y equipar** 34 establecimientos de salud de segundo nivel de atención.

AMP 3: **Construir y equipar** 18 establecimientos de salud de tercer nivel.

AMP 4: **Construir y equipar** 4 institutos de cuarto nivel de atención.



Visión

Ejecutar programas y proyectos integrales, multidisciplinarios de establecimientos de salud, hospitalarios y de institutos de cuarto nivel de salud, para dotar de infraestructura, equipamiento, tecnología, conocimiento, asistencia y/o capacidad de gestión al Sistema Único de Salud, para permitir el acceso de toda la población a servicios de salud con calidad y calidez, para contribuir al logro del “Vivir Bien”.



La AISEM, es la entidad ejecutora de proyectos y programas integrales y multidisciplinarios de salud referente a nivel nacional, reconocida por su capacidad técnica, ética e idoneidad, que contribuye al logro de los objetivos estratégicos sectoriales del Ministerio de Salud y Deportes, mediante la construcción, equipamiento y puesta en marcha de proyectos de establecimientos de salud, hospitalarios y de institutos de cuarto nivel de salud.



Misión

Principal Objetivo Estratégico

01

Implementar una gestión de proyectos de inversión en salud efectiva, que permita la exitosa implementación de al menos 56 proyectos de establecimientos de salud y hospitalarios para garantizar el acceso a los servicios de salud de la población a nivel nacional hasta el año 2025

Atribuciones

Implementar y ejecutar programas y/o proyectos de Establecimientos de Salud Hospitalarios y de Institutos de Cuarto Nivel de Salud, en el marco de las políticas y objetivos estratégicos de desarrollo y de la normativa vigente.

Gestionar la ejecución y efectuar el monitoreo, seguimiento, fiscalización y evaluación de programas y/o proyectos de Establecimientos de Salud Hospitalarios y de Institutos de Cuarto Nivel de Salud a su cargo, estableciendo avances y resultados en el marco de sus competencias.





Fuente: Unidad de Planificación (UPLA)



TOTAL:123

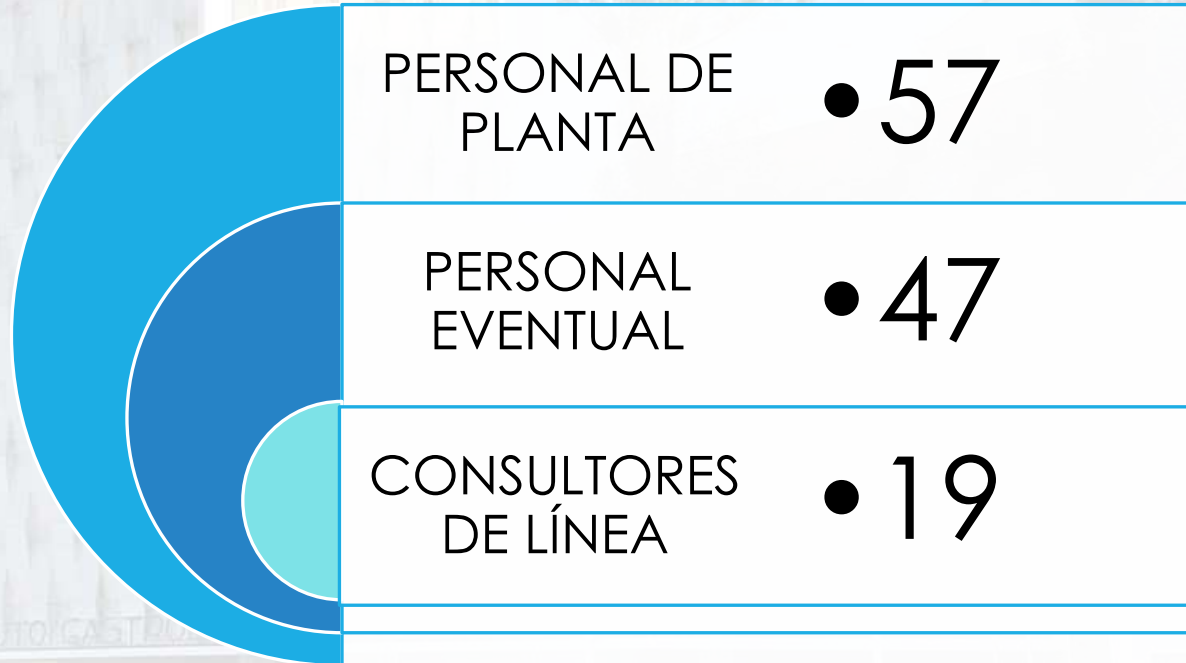

PRESUPUESTO DE LA AISEM

COMPOSICIÓN DEL PRESUPUESTO POR FUENTE Y GRUPO DE GASTO, 2025

(En Millones de Bolivianos y Porcentajes)

Bs592,75 millones Recursos

Crédito Externo
Bs251,20 millones
Concentración
42,38%

Transferencias T.G.N.
Bs341,55 millones
Concentración
57,62%

Servicios No Personales
Pago de Servicios Básicos
y Mantenimientos
Bs17,72 millones
Concentración
2,99%

Impuestos, Regalías y Tasas
Bs0,001 millones
Concentración
0,0003%

Activos Reales
PROYECTOS DE INVERSIÓN
Bs539,12 millones
Concentración
90,95%

Servicios Personales
Pago de Sueldos y
Beneficios Recurrentes
Bs25,93 millones
Concentración
4,37%

Materiales y Suministros
Compra de Materiales de
escritorio y oficina
Bs9,98 millones
Concentración
1,68%

GASTO



**PROYECTOS
DE
INVERSIÓN
PÚBLICA**
97,15%
Bs575,87
millones

2

HOSPITALES DE SEGUNDO NIVEL

3

HOSPITALES DE TERCER NIVEL

4

HOSPITALES DE CUARTO NIVEL

TOTAL
Bs592,75
millones



**GASTO
CORRIENTE**
2,85%
Bs16,88
millones

→ **GASTOS DE FUNCIONAMIENTO**



PROGRAMA ANUAL DE CONTRATACIONES

INICIO

¡Construyendo y Equipando Hospitales para Bolivia!

CONSULTORIAS

CONTRATACIÓN DE CONSULTORIAS:

EDTP: ONCOLOGICO 4N CBBA, H2N CARANAVI, AUDITORIAS EXTERNAS, CONSULTORES BID

Bs55,14 millones

Concentración 56,61%

BIENES

ADQUISICION DE EQUIPAMIENTO:

- HOSPITALES DE 2N DE LOS MUNICIPIOS DE AIQUILE, ACHACACHI, SACABA
- HOSPITALES DE 3N DE LOS MUNICIPIOS DE YACUIBA Y COBIJA

Bs41,87 millones

Concentración 42,99%

OBRAS

CONTRATACIÓN OBRAS:

CONSTRUCCIÓN, EQUIPAMIENTO Y PUESTA EN MARCHA DEL HOSPITAL DE SEGUNDO NIVEL UBICADO EN EL MUNICIPIO DE CHALLAPATA DEL DEPARTAMENTO DE ORURO

Bs0,27 millones

Concentración 0,28%

TOTAL PAC: Bs97,40 millones

SERVICIOS GENERALES

CONTRATACIÓN DE SERVICIOS:

SERVICIOS DE LIMPIEZA, EMPASTADOS, FIREWALL ENTRE OTROS

Bs0,12 millones

Concentración 0,12%

Fuente: Unidad Administrativa (PAC-SICOES)



AUDITORÍAS PROGRAMADAS

INICIO

¡Construyendo y Equipando Hospitales para Bolivia!

TOTAL AUDITORIAS: 21

3

AUDITORIAS DE CONFIABILIDAD

4

INFORMES DE RELEVAMIENTO

7

AUDITORIAS DE CUMPLIMIENTO

7

INFORMES DE SEGUIMIENTO



PRINCIPALES COMPROMISOS PARA LA GESTIÓN 2025

PRINCIPAL INSTITUTO DE CUARTO NIVEL



Costo del Proyecto (Llave en mano):
739 millones de bolivianos



Población beneficiada:
Más de 2 millones de personas

ETAPA DEL PROYECTO

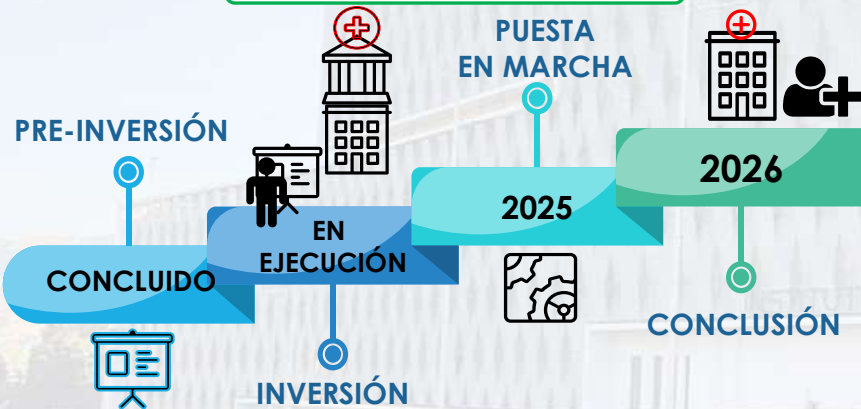

EQUIPAMIENTO RELEVANTE

- Citómetro de flujo multiparamétrico
- Equipo de Angiografía
- Equipos de Rayos X
- Resonador Magnético
- Torre para endoscopia
- Equipo de Angiografía
- Equipo de Rayos X convencional
- Equipo de Rayos X portátil
- Equipo de Rayos X portátil Arco en C
- Equipo de recuperación sanguínea

% FÍSICO

% FINANCIERO



ESPECIALIDADES RELEVANTES

- Anestesiología
- Cirugías Generales y de abdomen
- Coloproctología
- Endocrinología
- Gastroenterología (Adulto y Pediátrica)

ACCIONES A REALIZAR:

- Gestionar en coordinación con el MSyD la formación de especialistas a ser incorporados en el Instituto.
- Suscribir un Convenio Interinstitucional con el Instituto Gastroenterológico del Bicentenario - IGB en el que se determinen las obligaciones de cada entidad respecto al funcionamiento del Instituto
- Transferir la infraestructura y el equipamiento del Instituto a la Dirección del IGB.

INICIO



¡Construyendo y Equipando Hospitales para Bolivia!



PRINCIPALES HOSPITALES DE TERCER NIVEL



Costo del Proyecto (Llave en mano):
514 millones de bolivianos



Población beneficiada:
Más de 250 mil personas

ETAPA DEL PROYECTO



EQUIPAMIENTO RELEVANTE

- Microscopio para neurocirugía
- Máquina de circulación extracorpórea
- Equipo de rayos X portátil
- Arco en C
- Equipo para mamografía
- Torre completa de endoscopia digestiva alta
- Microscopio para neurocirugía
- Equipo de Angiografía
- Mesa quirúrgica para cirugía intervencionista

% FÍSICO **% FINANCIERO**



ESPECIALIDADES RELEVANTES

- Coloproctología
- Dermatología
- Endocrinología
- Gastroenterología
- Medicina Interna



ACCIONES A REALIZAR:

- Dar continuidad a la fase de formación de los becarios en el exterior, así como a la habilitación de todos los servicios de acuerdo a las fases de la puesta en marcha.
- Dar seguimiento a la asignación de RRHH por parte del MSyD para garantizar el funcionamiento de los servicios correspondientes a las fases 2, 3 y 4 de la puesta en marcha, con el objetivo de lograr la apertura total de los servicios.
- Dar seguimiento a la transferencia del Derecho propietario del MSyD al GAD Chuquisaca

INICIO



¡Construyendo y Equipando Hospitales para Bolivia!



Costo del Proyecto (Llave en mano):
514.5 millones de bolivianos



Población beneficiada:
Más de 100 mil personas

ETAPA DEL PROYECTO

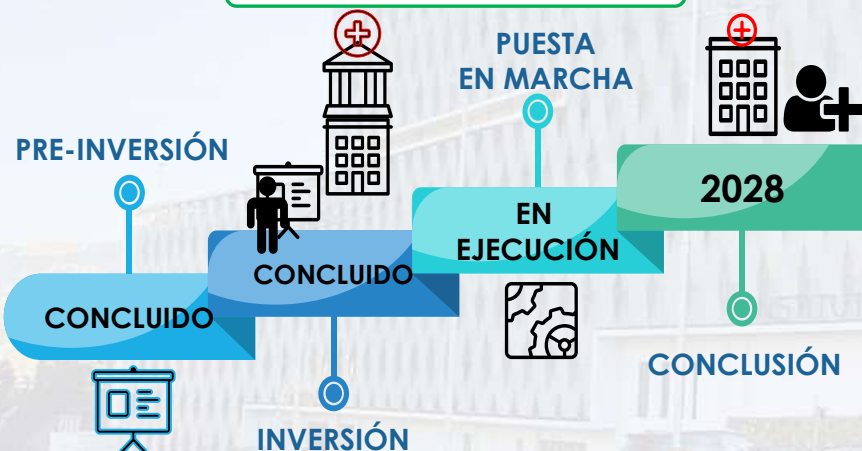

EQUIPAMIENTO RELEVANTE

- Acelerador lineal
- Tomógrafo axial computarizado
- Equipo de Rayos X Convencional
- Torre completa de endoscopia
- Mamógrafo
- Estación de cirugía laparoscópica
- Electroencefalografía
- Electrocardiología
- Endoscopia alta y baja

% FÍSICO

% FINANCIERO

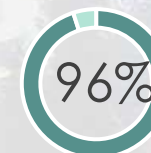

ESPECIALIDADES RELEVANTES

- Anestesiología
- Rehabilitación adultos
- Gestión de pacientes
- Radioterapia
- Imagenología

ACCIONES A REALIZAR:

- Avanzar y consolidar el primer año de Formación de Especialidades Clínico Quirúrgicas.
- Consolidar el adecuado funcionamiento del Hospital en cada uno de los servicios que brinda para la atención al público.

INICIO



¡Construyendo y Equipando Hospitales para Bolivia!



Costo del Proyecto:
514.5 millones de bolivianos



Población beneficiada:
Más de 100 mil personas

ETAPA DEL PROYECTO

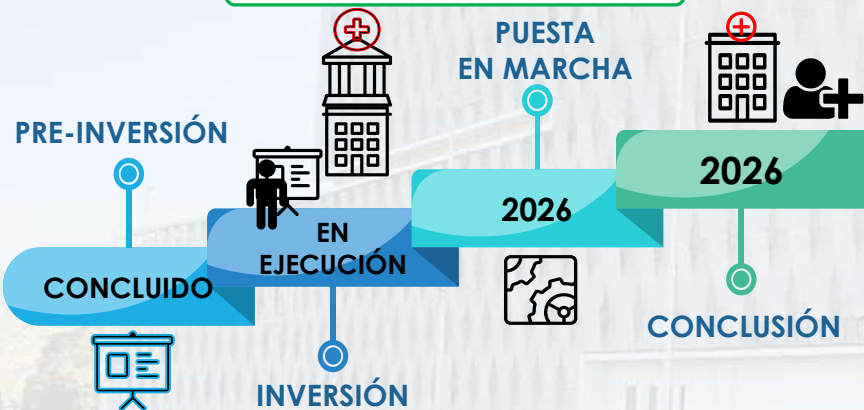

EQUIPAMIENTO RELEVANTE

- Acelerador Lineal
- Braquiterapia
- Tomógrafo Axial Computarizado
- Mamógrafo
- Ecocardiógrafo
- Electromiógrafo Computarizado
- Electrocardiógrafo
- Endoscopia
- Rayos X Portátil
- Máquinas de Hemodiálisis.

% FÍSICO **% FINANCIERO**

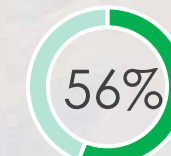

ESPECIALIDADES RELEVANTES

- Gastroenterología
- Nefrología
- Neurología
- Oncología
- Cardiología

ACCIONES A REALIZAR:

- El proyecto cuenta con financiamiento garantizado, asegurando su ejecución y conclusión. Al respecto, la AISEM realizará las acciones legales y gestiones necesarias para garantizar la continuidad del proyecto.

INICIO



¡Construyendo y Equipando Hospitales para Bolivia!



Costo del Proyecto (Llave en mano):
97.4 millones de bolivianos



Población beneficiada:
Más de 820 mil personas

EQUIPAMIENTO RELEVANTE

- Acelerador Lineal
- Equipo de Braquiterapia
- Tomógrafo

% FÍSICO **% FINANCIERO**

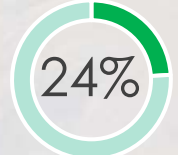
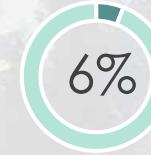

ETAPA DEL PROYECTO

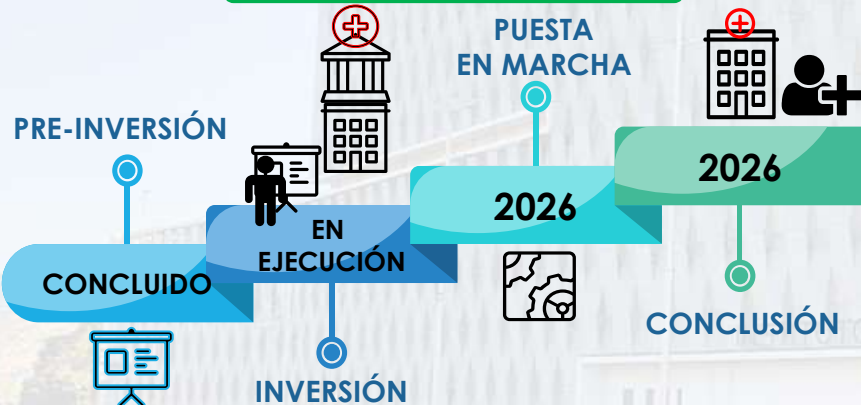

ESPECIALIDADES RELEVANTES

- Hospital de Día
- Medicina Paliativa
- Nutrición Oncológica
- Psicología Oncológica
- Trabajo Social



ACCIONES A REALIZAR:

- Concluir la Fase de Inversión con la finalización de la Construcción de la Infraestructura y la dotación e instalación del Equipamiento.
- En coordinación con el MSyD se gestionaran las actividades iniciales de Puesta en Marcha.





Costo del Proyecto (Llave en mano):
97.4 millones de bolivianos



Población beneficiada:
Más de 600 mil personas

EQUIPAMIENTO (ESTIMADO)

- Acelerador Lineal
- Equipo de Braquiterapia
- Tomógrafo

Estudio de Diseño Técnico de Preinversión (EDTP) en ejecución

ETAPA DEL PROYECTO



ESPECIALIDADES (ESTIMADO)

- Quimioterapia Sensibilizante
- Medicina Paliativa
- Nutrición Oncológica
- Psicología Oncológica
- Trabajo Social



ACCIONES A REALIZAR:

- Concluir el Estudio de Diseño Técnico de Preinversión (EDTP) del proyecto.
- Iniciar la etapa de Inversión (Construcción y equipamiento).





Costo del Proyecto (Llave en mano):
97.4 millones de bolivianos



Población beneficiada:
Más de 1.7 millones de personas

ETAPA DEL PROYECTO

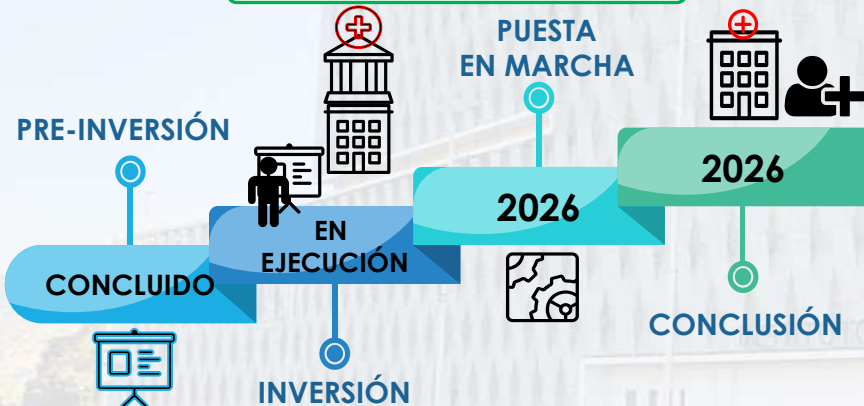

EQUIPAMIENTO RELEVANTE

- Acelerador Lineal
- Equipo de Braquiterapia
- Tomógrafo
- Autoclave
- Esterilizador de baja temperatura
- Ecógrafo general multipropósito.

% FÍSICO **% FINANCIERO**

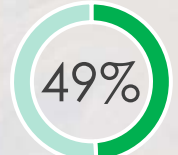

ESPECIALIDADES RELEVANTES

- Radioterapia con Acelerador Lineal
- Simulación con Tomógrafo
- Terapia Grupal
- Enfermería



ACCIONES A REALIZAR:

- El proyecto cuenta con financiamiento garantizado, asegurando su ejecución y conclusión. Al respecto, la AISEM realizará las acciones legales y gestiones necesarias para garantizar la continuidad del proyecto.





Costo del Proyecto de Equipamiento:
69.6 millones de bolivianos



Población beneficiada:
Más de 130 mil personas

ETAPA DEL PROYECTO (2 ÚLTIMOS ÍTEMS)

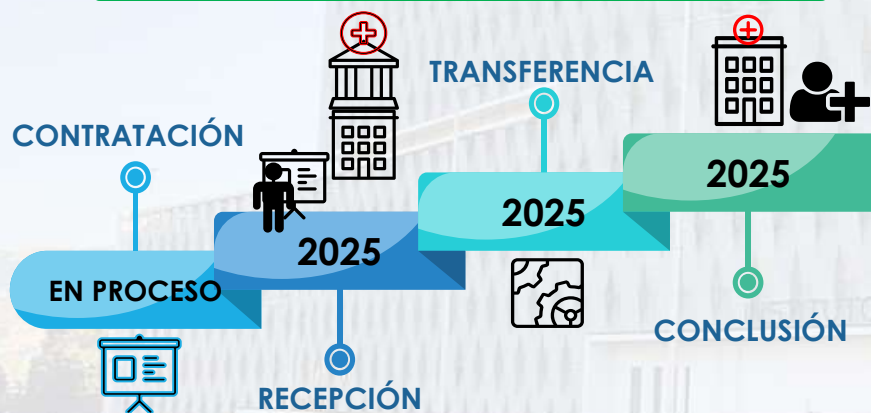

EQUIPAMIENTO RELEVANTE

- Rayos X Digital
- Tomógrafo de 64 cortes
- Torre de Endoscopia
- Mesa de Operaciones para cirugía especializada
- Resonador Magnético
- Arco en C
- Máquina de Hemodiálisis
- Ventilador de respiración asistida
- Estativo de techo para unidades críticas modelo
- Cama hospitalaria (incluye colchón, almohada sábanas y cobertor)
- Set de instrumental quirúrgico
- Central de monitores de signos vitales con 9 monitores de terapia intensiva

% FÍSICO % FINANCIERO



ACCIONES A REALIZAR:

- Concluir con el proyecto a través de la adquisición de los dos últimos ítems (Lector Elisa y Armario de Endoscopia) y realizar la transferencia correspondiente, en el marco del convenio suscrito. Para esto se realizará lo siguiente:
 - ✓ Iniciar un proceso de contratación que contemple la adquisición de estos 2 ítems
 - ✓ Adjudicar y suscribir contrato con una empresa proveedora de equipamiento médico
 - ✓ Recepcionar, pagar y posteriormente transferir los ítems al GAD Pando mediante actas.





Costo del Proyecto de Equipamiento:
50 millones priorizados



Población beneficiada:
Más de 534 mil personas

ETAPA DEL PROYECTO

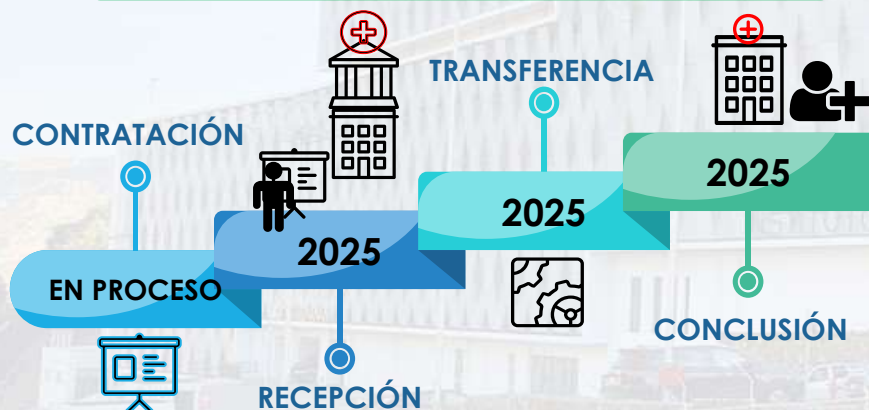

EQUIPAMIENTO RELEVANTE

- Planta generadora de oxígeno medicinal con llenado de cilindros de 6m³
- Mesa quirúrgica con aplicación a neurocirugía, urología y traumatología
- Tomógrafo de 128 cortes
- Equipo de rayos X digital
- Esterilizador de baja temperatura plasma
- Equipo de rayos X digital rodante.
- Lámpara cialítica
- Máquina de anestesia con monitor.
- Torre de laparoscopia

% FÍSICO

% FINANCIERO

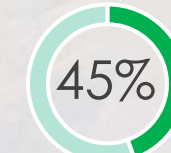

ACCIONES A REALIZAR:

- Continuar con la adquisición de equipos y realizar la transferencia correspondiente, en el marco del convenio suscrito. Para esto se realizará lo siguiente:
 - ✓ Se obtendrán cotizaciones actualizadas de todos los ítems declarados desiertos en la gestión 2024.
 - ✓ Se iniciarán procesos de contratación directa para la adquisición de estos ítems.
 - ✓ Se adjudicará y suscribirán contratos con empresas proveedoras de equipamiento médico
 - ✓ Se recepcionará, pagará y posteriormente se transferirán los ítems al GAR Gran Chaco mediante actas.





Costo del Proyecto de Equipamiento:
213.7 millones de bolivianos



Población beneficiada:
Más de 907 mil personas

ETAPA DEL PROYECTO (ÚLTIMOS LOTES)

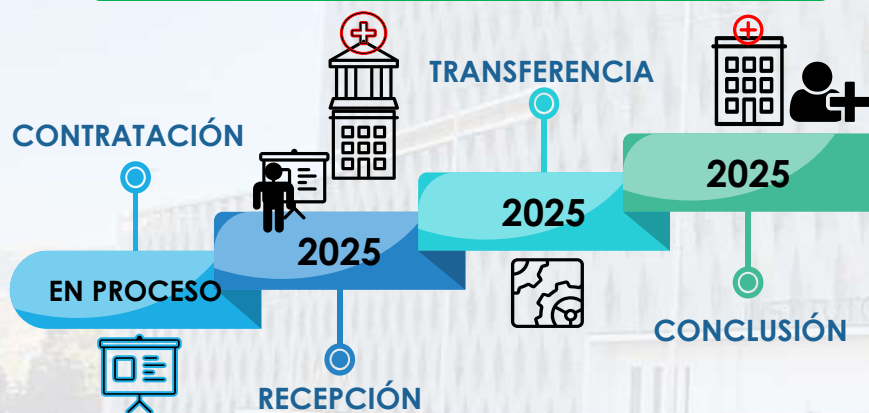

EQUIPAMIENTO RELEVANTE

- Rayos X
- Mamógrafo
- Resonador Magnético
- Tomógrafo
- Torre Laparoscópica
- Arco en C
- Contador Hematológico
- Esterilizador baja temperatura

% FÍSICO **% FINANCIERO**

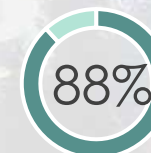

ACCIONES A REALIZAR:

- Concluir con la adquisición de los últimos lotes de equipamiento y transferencia al GAD de Potosí. Para esto se realizará lo siguiente:
 - ✓ Se obtendrán cotizaciones actualizadas de los últimos lotes de equipamiento para el hospital
 - ✓ Se iniciarán procesos de contratación en el marco de las políticas del BID para la adquisición de estos ítems.
 - ✓ Se adjudicará y suscribirán contratos con empresas proveedoras de equipamiento médico
 - ✓ Se recepcionará, pagará y posteriormente se transferirán los ítems al GAD Potosí mediante actas.





Costo del Proyecto:

473.2 millones de bolivianos

- 7.4 millones de bolivianos (Diseño)



Población beneficiada:

Más de 922 mil personas

ETAPA DEL PROYECTO



EQUIPAMIENTO RELEVANTE

- Ecógrafo general
- Ecógrafo general mamografía
- Resonancia magnética nuclear 1,5T
- Tomógrafo axial computarizado 64 cortes
- Equipo de fluoroscopia digital

ESPECIALIDADES RELEVANTES

- Obstetricia y Ginecología
- Medicina materno fetal
- Pediatría general
- Pediatría Cardiológica

En gestiones con el Banco Interamericano de Desarrollo (BID) para la ejecución del proyecto.



ACCIONES A REALIZAR:

- Gestionar la ampliación de plazo del contrato de préstamo BID 4612 BL-BO con el BID, que permita la aprobación de los Documentos de Licitación (DDL)
- Gestionar el cambio de nombre del Derecho Propietario del predio a favor del GAD La Paz a través de la emisión de un Decreto Supremo.





PRINCIPALES HOSPITALES DE SEGUNDO NIVEL

“CUATRILLIZOS”

INICIO

¡Construyendo y Equipando Hospitales para Bolivia!



Costo del Proyecto:
115.4 millones de bolivianos



Población beneficiada:
Mas de 55 mil personas

% FÍSICO

11%

% FINANCIERO

25%

ETAPA DEL PROYECTO

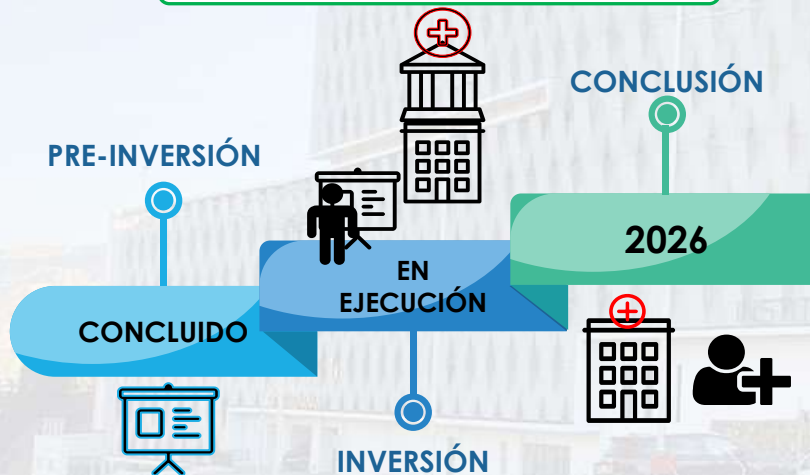

INICIO



¡Construyendo y Equipando Hospitales para Bolivia!

ESPECIALIDADES RELEVANTES

- ✓ Medicina Interna
- ✓ Traumatología
- ✓ Cardiología
- ✓ Pediatría
- ✓ Urología
- ✓ Medicina Tropical
- ✓ Neonatología Intermedia
- ✓ Gineco-Obstetricia
- ✓ Gastroenterología
- ✓ Cirugía General
- ✓ Anestesiología
- ✓ Odontología
- ✓ Hemodiálisis
- ✓ Farmacia
- ✓ Dispensación a Pacientes Externos,



EQUIPAMIENTO RELEVANTE

- ✓ Analizador de Bioquímica clínica 240 test/hora
- ✓ Analizador de Inmunología 180 pruebas/hora
- ✓ Analizador Hematológico 28 parámetros
- ✓ Autoclave de 240 - 275 litros doble puerta con generador eléctrico de vapor propio
- ✓ Autoclave de 70 - 100 litros una puerta con generador eléctrico de vapor propio, para tratamiento desechos hospitalarios
- ✓ Autoclave para esterilización a baja temperatura de peróxido de hidrógeno, doble puerta 100 litros
- ✓ Cámara de cadáveres de 2 cuerpos
- ✓ Cámara retinal no midriática
- ✓ Centrífuga de mesa 16 tubos (refrigerada)
- ✓ Congelador para plasma 140 lts (-10° / -20°c) puerta de cristal con llave
- ✓ Crióstato estándar
- ✓ Ecógrafo Doppler color uso general
- ✓ Ecógrafo oftalmológico
- ✓ Ecógrafo para gineco Obstetricia

- ✓ Equipo de última generación de alta frecuencia y digital
- ✓ Equipo Portátil Rayos X Flat Panel
- ✓ Foto coagulador láser
- ✓ Lámpara cielítica 2 brazos 200.000 lux, Tecnología LED
- ✓ Lavadora industrial de ropa, 26 Kg, doble puerta, barrera sanitaria
- ✓ Máquina de anestesia avanzada 3 gases con ventilador Electrónico
- ✓ Mesa de cirugía
- ✓ Mesa de cirugía + Accesorios para traumatología
- ✓ Microtomo
- ✓ Motor a batería (GRANDES FRAGMENTOS)
- ✓ Motor alta y baja velocidad para trauma (PEQUEÑOS FRAGMENTOS)
- ✓ Planchadora de rodillo (Calandria mural)
- ✓ Procesador automático de tejidos
- ✓ Rayos X Arco en C, digital
- ✓ Otros



Lavadora

Autoclave



Ecógrafo



Aspirador de secreciones



Tomógrafo



Máquina de anestesia



AVANCES EN EL PRIMER TRIMESTRE 2025

- ✓ Estructuras, con ejecución de los elementos estructurales como fundaciones, vigas, columnas, muros de contención, ascensor, escaleras y losas en un 7.4%.
- ✓ Arquitecturas, con ejecución de muros de mampostería de ladrillo y revoques de cementos en un 1.64%.
- ✓ Instalaciones Sanitarias, con ejecución en instalaciones sanitarias en un 7,14%.
- ✓ Instalaciones Eléctrica, con ejecución en instalaciones eléctricas (aterramiento) en un 1.00%.



ACCIONES A REALIZAR:

- Se continuará con las actividades de arquitectura e instalaciones hidrosanitarias, así como la conclusión de estructuras. Además, se iniciarán las siguientes actividades:
 - ✓ Instalaciones mecánicas
 - ✓ Sistemas eléctricos y de comunicaciones
 - ✓ Sistema de protección contra incendios
 - ✓ Red de gases médicos y gas natural
 - ✓ Señalética hospitalaria
 - ✓ Sistema de tratamiento de desechos sólidos hospitalarios
- ✓ En cuanto al equipamiento, las adquisiciones están programadas a partir de junio de 2025.
- Nuestra meta es superar el 80% de avance físico en la ejecución del proyecto.



Costo del Proyecto:

116.7 millones de bolivianos



Población beneficiada:

Más de 48 mil personas

ETAPA DEL PROYECTO

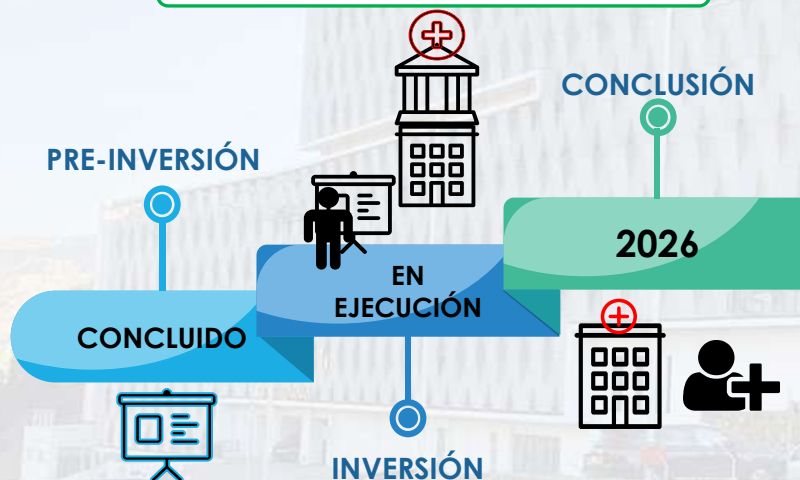

EQUIPAMIENTO RELEVANTE

- Rayos X
- Ecógrafo Obstétrico convencional
- Tomógrafo axial computarizado
- Equipo Portátil Rayos X Flat Panel
- Mesa de cirugía
- Mesa de cirugía con accesorios para traumatología
- Motor alta y baja velocidad para trauma

% FÍSICO

% FINANCIERO

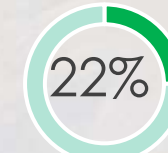
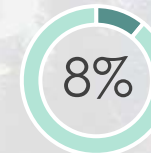

ESPECIALIDADES RELEVANTES

- Traumatología
- Cardiología
- Pediatría
- Urología
- Neonatología intermedia
- Gineco-Obstetricia



ACCIONES A REALIZAR:

- Finalizar la estructura principal del hospital y avanzar en instalaciones sanitarias, eléctricas y especiales. Construir accesos, estacionamientos y sistemas de agua.
- Iniciar con la instalación de equipamiento.
- Supervisar el cumplimiento de plazos y calidad en la ejecución de cada etapa del proyecto.
- Socializar avances con autoridades del municipio y la comunidad.
- Nuestra meta es superar el 80% de avance físico en la ejecución del proyecto.

INICIO

¡Construyendo y Equipando Hospitales para Bolivia!



Costo del Proyecto:

125.5 millones de bolivianos



Población beneficiada:

Más de 137 mil personas

ETAPA DEL PROYECTO

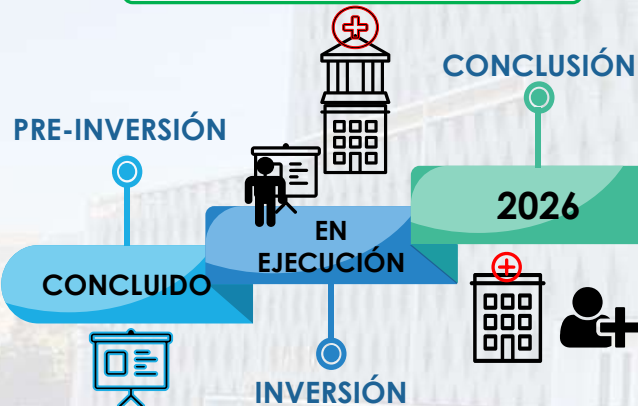

EQUIPAMIENTO RELEVANTE

- Rayos X
- Ecógrafo Obstétrico convencional
- Tomógrafo axial computarizado
- Ecógrafo para gineco Obstetricia
- Equipo de última generación de alta frecuencia y digital
- Equipo Portátil Rayos X Flat Panel
- Lámpara cielítica 2 brazos

% FÍSICO

% FINANCIERO

10%

25%

ESPECIALIDADES RELEVANTES

- Traumatología
- Cardiología
- Pediatría
- Urología
- Neonatología intermedia
- Gineco-Obstetricia



ACCIONES A REALIZAR:

- Finalizar la estructura principal del hospital y avanzar en instalaciones sanitarias, eléctricas y especiales. Construir accesos, estacionamientos y sistemas de agua.
- Iniciar con la instalación de equipamiento.
- Supervisar el cumplimiento de plazos y calidad en la ejecución de cada etapa del proyecto.
- Socializar avances con autoridades del municipio y la comunidad.
- Nuestra meta es superar el 80% de avance físico en la ejecución del proyecto.

INICIO



¡Construyendo y Equipando Hospitales para Bolivia!



Costo del Proyecto:

121.1 millones de bolivianos



Población beneficiada:

Más de 69 mil personas

ETAPA DEL PROYECTO

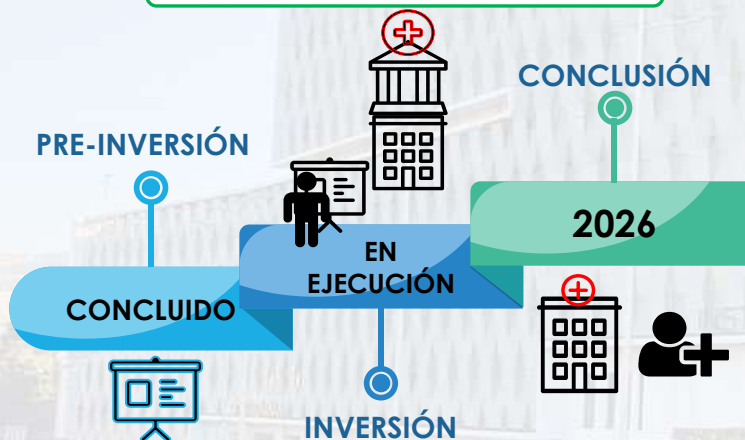

EQUIPAMIENTO RELEVANTE

- Rayos X
- Ecógrafo Obstétrico convencional
- Tomógrafo axial computarizado
- Equipo Portátil Rayos X Flat Panel
- Mesa de cirugía
- Mesa de cirugía con accesorios para traumatología
- Motor alta y baja velocidad para trauma

% FÍSICO

% FINANCIERO

11%

25%

ESPECIALIDADES RELEVANTES

- Traumatología
- Cardiología
- Pediatría
- Urología
- Neonatología intermedia
- Gineco-Obstetricia

ACCIONES A REALIZAR:

- Finalizar la estructura principal del hospital y avanzar en instalaciones sanitarias, eléctricas y especiales. Construir accesos, estacionamientos y sistemas de agua.
- Iniciar con la instalación de equipamiento.
- Supervisar el cumplimiento de plazos y calidad en la ejecución de cada etapa del proyecto.
- Socializar avances con autoridades del municipio y la comunidad.
- Nuestra meta es superar el 80% de avance físico en la ejecución del proyecto.





Costo del Proyecto:

102.9 millones de bolivianos



Población beneficiada:

Más de 25 mil personas

ETAPA DEL PROYECTO



EQUIPAMIENTO RELEVANTE

- Rayos X
- Arco En C
- Electrocardiógrafo
- Radiografía Digital con dos Detectores
- Máquinas de Hemodiálisis

% FÍSICO

% FINANCIERO



ESPECIALIDADES RELEVANTES

- Ginecología – obstetricia
- Pediatría y neonatología
- Anestesiología
- Odontología y odontopediatría
- Psicología clínica
- Fisioterapia



ACCIONES A REALIZAR:

- Concluir las actividades pendientes de la Puesta en Marcha para posteriormente completar en su totalidad la transferencia del proyecto al GAM Challapata en cumplimiento al convenio Intergubernativo suscrito con dicha entidad. Para esto se realizará lo siguiente:
 - ✓ Se trabajará en la elaboración de los Términos de Referencia (TDR)
 - ✓ Se iniciará un proceso de contratación directa para la contratación de una empresa consultora.
 - ✓ Se adjudicará y suscribirá contrato con una empresa que estará a cargo de la finalización de las últimas actividades de Puesta en Marcha del hospital.





Costo del Proyecto:
105.0 millones de bolivianos



Población beneficiada:
Más de 17 mil personas

ETAPA DEL PROYECTO

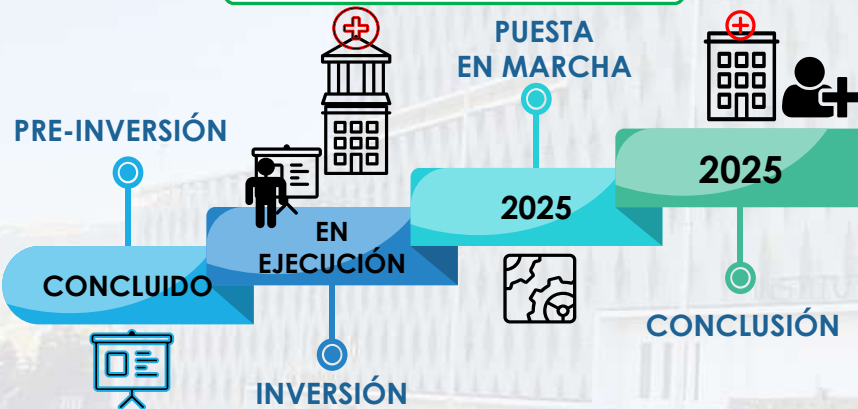

EQUIPAMIENTO RELEVANTE

- Rayos X
- Electrocardiógrafo
- Central de Oxígeno
- Ecógrafo
- Ecógrafo portáti
- Laboratorio clínico,
- Equipo de fisioterapia.

ESPECIALIDADES RELEVANTES

- Ginecología
- Pediatría
- Odontología
- Imagenología
- Telemedicina

% FÍSICO

% FINANCIERO

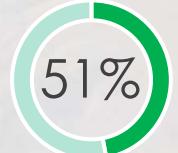

ACCIONES A REALIZAR:

- Finalizar la estructura principal del hospital y avanzar en instalaciones sanitarias, eléctricas y especiales. Construir accesos, estacionamientos y sistemas de agua.
- Iniciar con la instalación de equipamiento.
- Supervisar el cumplimiento de plazos y calidad en la ejecución de cada etapa del proyecto.
- Socializar avances con autoridades del Municipio y la comunidad.
- Nuestra Meta es llegar al 100% de avance físico en la ejecución del proyecto en cuanto a Infraestructura y Equipamiento.
- Gestionar en coordinación con el GAM Coripata y el MSyD las primeras actividades de la fase de Puesta en Marcha del hospital.

INICIO



¡Construyendo y Equipando Hospitales para Bolivia!



Costo del Proyecto de Equipamiento:
7 millones de bolivianos



Población beneficiada:
Más de 47 mil personas

ETAPA DEL PROYECTO

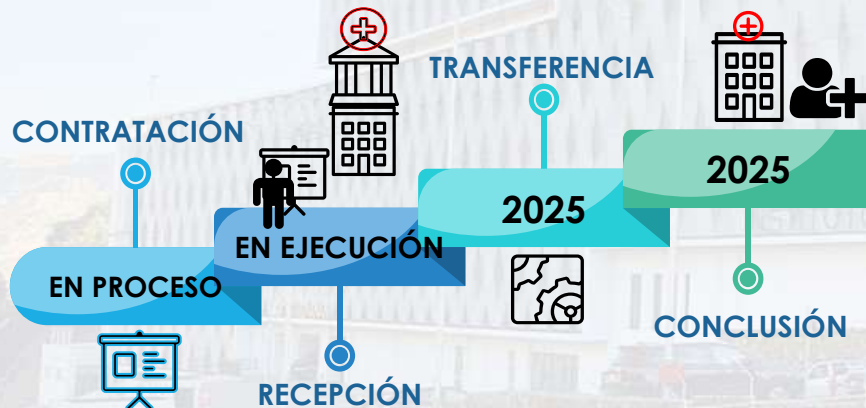

EQUIPAMIENTO RELEVANTE

- Mesa quirúrgica
- Cuna radiante
- Lámpara cialítica
- Camas hospitalarias con colchón y almohada
- Ecógrafo portátil
- Monitor multiparamétrico
- Electrobisturí
- Estación de trabajo
- Bomba de infusión
- Carro de paro con desfibrilado

% FÍSICO **% FINANCIERO**

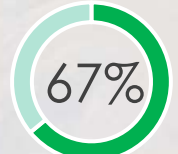
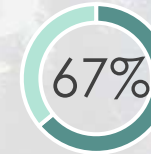

ACCIONES A REALIZAR:

- Concluir con la adquisición de equipos y realizar la transferencia correspondiente; en el marco del convenio suscrito, para ello se procederá con la nueva publicación de los ítems pendientes de adquisición. Para esto se realizará lo siguiente:
 - ✓ Se obtendrán cotizaciones actualizadas de todos los ítems declarados desiertos en la gestión 2024.
 - ✓ Se iniciarán procesos de contratación directa para la adquisición de estos ítems.
 - ✓ Se adjudicará y suscribirán contratos con empresas proveedoras de equipamiento médico
 - ✓ Se recepcionará, pagará y posteriormente se transferirán los ítems al GAM Achacachi mediante actas.





Costo del Proyecto de Equipamiento:
28 millones de bolivianos



Población beneficiada:
Más de 23 mil personas

ETAPA DEL PROYECTO

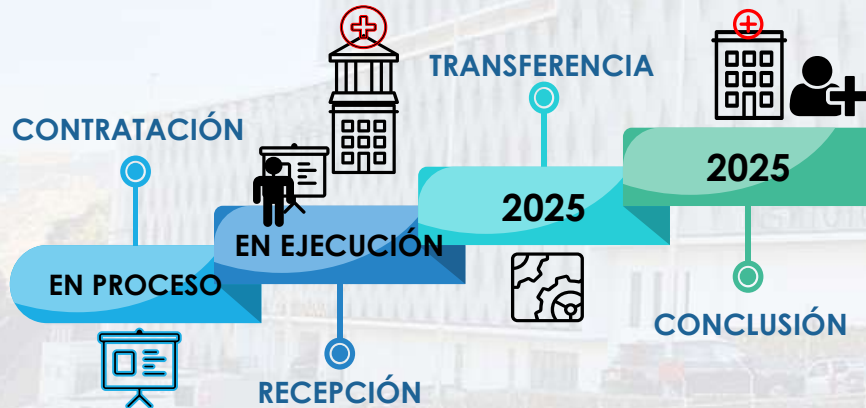

EQUIPAMIENTO RELEVANTE

- Ventilador mecánico
- Lámpara cialítica con monitor y cámara
- Autoclave a vapor
- Ecógrafo estacionario
- Material instrumental (proctología, hemorroides, legrado, parto y cirugía mayor)
- Máquina de anestesia con monitor de signos vitales.
- Bomba de infusión a jeringa
- Carro de paro con desfibrilador

% FÍSICO

% FINANCIERO

23%

23%



ACCIONES A REALIZAR:

- Continuar con la adquisición de equipos y realizar la transferencia correspondiente, en el marco del convenio suscrito. Para esto se realizará lo siguiente:
 - ✓ Se obtendrán cotizaciones actualizadas de todos los ítems declarados desiertos en la gestión 2024.
 - ✓ Se iniciarán procesos de contratación directa para la adquisición de estos ítems.
 - ✓ Se adjudicará y suscribirán contratos con empresas proveedoras de equipamiento médico
 - ✓ Se recepcionará, pagará y posteriormente se transferirán los ítems al GAM Achacachi mediante actas.

INICIO



¡Construyendo y Equipando Hospitales para Bolivia!



Costo del Proyecto de Equipamiento:
50.6 millones de bolivianos



Población beneficiada:
Más de 41 mil personas

ETAPA DEL PROYECTO

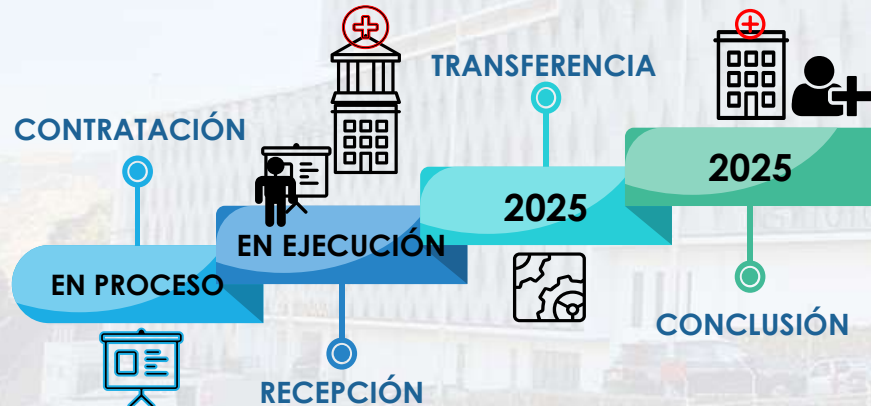

EQUIPAMIENTO RELEVANTE

- Esterilizador por peróxido de hidrógeno puerta doble
- Ecógrafo central Doppler color con estudios obstétricos 3D y 4D, ginecológicos y endocavitario con un segundo monitor
- Equipo de radiografía móvil
- Equipo de rayos X arco en "C"
- Equipo de RX digital automático
- Mamógrafo digital

% FÍSICO

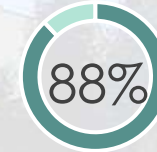

% FINANCIERO

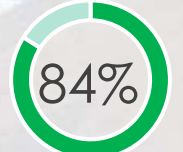

ACCIONES A REALIZAR:

- Concluir con la adquisición de los últimos ítems de equipamiento para el hospital.
- Llevar a cabo la transferencia del equipamiento adquirido al GAM Llallagua. Para esto se realizará lo siguiente:
 - ✓Se darán continuidad a los procesos de contratación en curso, cuya meta es el adjudicar y suscribir contratos con empresas proveedoras de equipamiento médico
 - ✓Se recepcionará, pagará y posteriormente se transferirán los ítems al GAM Llallagua mediante actas.





Costo del Proyecto de Equipamiento:
22.8 millones de bolivianos



Población beneficiada:
Más de 14 mil personas

ETAPA DEL PROYECTO

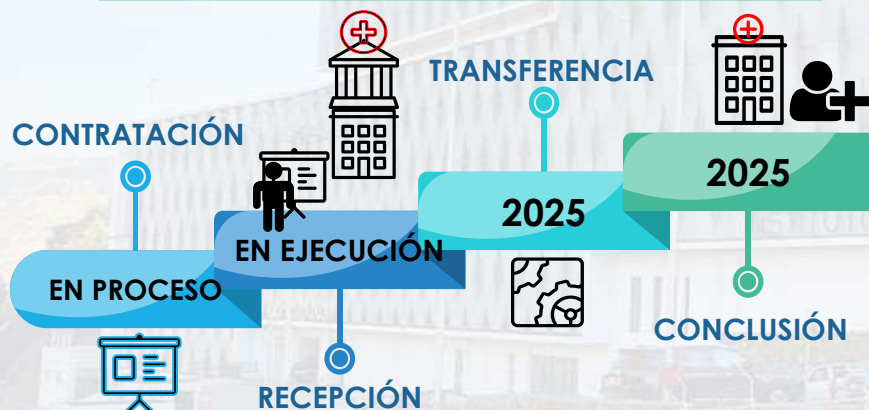

EQUIPAMIENTO RELEVANTE

- Lavadora automática de material y circuitos
- Ecógrafo central Doppler color con estudios obstétricos 3D y 4D, ginecológicos y endocavitario con un segundo monitor
- Equipo de radiografía móvil
- Equipo de rayos X arco en "C"
- Equipo de RX digital automático
- Conjunto de herramientas de taller
- Máquina de anestesia con monitor de parámetros fisiológicos y anestésicos

% FÍSICO **% FINANCIERO**

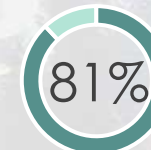

ACCIONES A REALIZAR

- Concluir con la adquisición de los últimos ítems de equipamiento para el hospital.
- Llevar a cabo la transferencia del equipamiento adquirido al GAM Ocuri. Para esto se realizará lo siguiente:
 - ✓ Se darán continuidad a los procesos de contratación en curso, cuya meta es el adjudicar y suscribir contratos con empresas proveedoras de equipamiento médico
 - ✓ Se recepcionará, pagará y posteriormente se transferirán los ítems al GAM Lallagua mediante actas.



CARANAVI EN LA PAZ



Costo del Proyecto:

3.7 millones de bolivianos (Solo EDTP)



Población beneficiada:

Más de 59 mil personas



Número de camas:

A definirse en el EDTP

ACCIONES A REALIZAR:

- Iniciar procesos de contratación para posteriormente suscribir contratos con una empresa consultora para la ejecución del Estudio de Diseño Técnico de Preinversión (EDTP) y con una empresa supervisora.
- Una vez suscritos los contratos respectivos, concluir el EDTP del proyecto.

SAN IGNACIO DE VELASCO EN SANTA CRUZ



Costo del Proyecto:

3.7 millones de bolivianos (Solo EDTP)



Población beneficiada:

Más de 67 mil personas



Número de camas:

A definirse en el EDTP

ACCIONES A REALIZAR:

- Suscribir un convenio interinstitucional con el VIPFE para garantizar el financiamiento destinado a la ejecución del Estudio de Diseño Técnico de Preinversión (EDTP) para el proyecto.
- Trabajar en la elaboración de los Términos de Referencia - TDR con visto bueno del financiador (Banco de Desarrollo de América Latina y el Caribe - CAF)
- Iniciar procesos de contratación para posteriormente suscribir contratos con una empresa consultora para la ejecución del EDTP y con una empresa supervisora.
- Una vez suscritos los contratos respectivos, concluir el EDTP del proyecto.





Muchas Gracias...