



ESTADO PLURINACIONAL DE  
**BOLIVIA**

MINISTERIO DE  
SALUD Y DEPORTES

**AGENCIA DE INFRAESTRUCTURA DE SALUD Y  
EQUIPAMIENTO MEDICO  
AISEM**

RENDICIÓN PÚBLICA DE CUENTAS  
INICIAL DE GESTIÓN  
2021

**VAMOS A  
SALIR ADELANTE**



## CONSTITUCIÓN POLÍTICA DEL ESTADO

### ART. 235 numeral 4°

Reconoce el derecho de los ciudadanos y ciudadanas de acceder a la información, la Constitución Política del Estado, incluye entre las obligaciones de los servidores públicos y las servidoras públicas, el rendir cuentas sobre las responsabilidades económicas, políticas, técnicas y administrativas en el ejercicio de la función pública.

## LEY DE PARTICIPACIÓN Y CONTROL SOCIAL N° 341

### ARTS. 8 y 37

Fortalece el marco normativo Constitucional en relación a la obligación de Rendir Cuentas Públicamente, incluyendo la evaluación de resultados, ante la sociedad civil y los actores que ejercen Control Social en particular.



# CREACIÓN DE LA AISEM

## DECRETO SUPREMO 3293

Promulgado en fecha 24 de agosto de 2017, establece la creación de la Agencia de Infraestructura en Salud y Equipamiento Medico (AISEM), cuya función principal es:

Implementar y ejecutar programas y/o proyectos de establecimientos en Salud Hospitalarios y de Institutos de Cuarto Nivel, en el marco de las políticas y objetivos estratégicos de desarrollo y de la Normativa Vigente.





## VISIÓN

La AISEM, es la entidad ejecutora de proyectos y programas integrales y multidisciplinarios de salud referente a nivel nacional, reconocida por su capacidad técnica, ética e idoneidad, que contribuye al logro de los objetivos estratégicos sectoriales de los establecimientos Ministerio de Salud, mediante la construcción y equipamiento de hospitalarios de segundo, tercer nivel e Institutos de cuarto nivel de salud.

## MISIÓN

Ejecutar programas y proyectos integrales, multidisciplinarios de establecimientos de salud hospitalarios de segundo y tercer nivel e institutos de cuarto nivel de salud, para dotar de infraestructura, equipamiento, tecnología, conocimiento y/o capacidad de gestión al Sistema Único de Salud, para permitir el acceso de toda la población a servicios de salud con calidad y calidez, para contribuir al logro del “vivir bien”.

# PLAN OPERATIVO ANUAL – GESTIÓN 2021

## ACCIONES A MEDIANO PLAZO

Código PEI	ACCIÓN DE MEDIANO PLAZO	RESULTADO ESPERADO GESTIÓN 2021	PRESUPUESTO PROGRAMADO GESTIÓN 2021	PORCENTAJE 2021
PEI-AMP 1	APORTAR AL SISTEMA ÚNICO DE SALUD CON LA MEJORA DE LOS SERVICIOS DE SALUD Y AL INCREMENTO DE COBERTURA EN EL 2DO, 3ER Y 4TO NIVEL DE ATENCIÓN, CON LA CONSTRUCCIÓN/AMPLIACIÓN Y EQUIPAMIENTO DE 30 ESTABLECIMIENTOS HOSPITALARIOS QUE PERMITAN BRINDAR LAS MEJORES CONDICIONES DE ATENCIÓN A LA POBLACIÓN EN SUS RESPECTIVAS ESPECIALIDADES.	Intervención en 1 hospital de 4to. Nivel. 14 Hospitales de 3er. Nivel 21 Hospitales de 2do. Nivel y 3 Programas de Salud	1.842.851.517,66	98,5%
PEI-AMP 2	SE HA LOGRADO UNA GESTIÓN PÚBLICA, EFICAZ, EFICIENTE Y TRANSPARENTE	Gestión administrativa eficiente con al menos 70% de ejecución	28.402.167,00	1,5%
		<b>TOTAL PRESUPUESTO:</b>	<b>1.871.253.685</b>	<b>100%</b>

\* De acuerdo a Directrices de Resolución Bi-Ministerial N° 013 de 15 de julio de 2020 las acciones de Mediano Plazo, se enmarcaron en el PDES y PEI 2016-2020. Las acciones de mediano plazo, podrían ser ajustadas de acuerdo a la nueva planificación de mediano plazo que está en proceso de elaboración (PDES-PSD-PEI)



# PLAN OPERATIVO ANUAL – GESTIÓN 2021

## ACCIONES A CORTO PLAZO

Código PEI	CÓDIGO POA	ACCIÓN DE CORTO PLAZO GESTIÓN 2021	RESULTADO ESPERADO GESTIÓN 2021	PRESUPUESTO PROGRAMADO GESTIÓN 2021	%
1		6	7	8	8
PEI-AMP 1	ACP 1	Ejecutar al menos doce (12) proyectos de inversión, para la implementación del Plan de hospitales que aporten al Sistema único de salud, cuatro (4) proyectos de Unidades de Radioterapia en los Departamentos de Cochabamba, Santa Cruz, Chuquisaca y Potosí y la ampliación del centro de Salud en Trinidad	Un (1) Instituto de cuarto Nivel, Tres (3) proyectos de inversión hospitalaria de tercer nivel con infraestructura y equipamiento médico concluido, un (1) proyecto en su fase de inversión, un (1) proyectos de inversión hospitalaria de segundo nivel con infraestructura y equipamiento médico concluido y un (1) proyecto de inversión hospitalaria de segundo nivel en fase de inversión, ejecutar el equipamiento de hospitales de segundo nivel, el programa de fortalecimiento y ejecutar al menos un (1) proyecto de radio terapia	1.104.316.787,00	59,0%
	ACP 2	Ejecutar proyectos de inversión hospitalaria y equipamiento médico en Establecimientos de Salud en cumplimiento al Proyecto Redes de Servicios de Salud. (Banco Mundial)	Ocho (8) proyectos hospitalarios en etapa de diseño Al menos cuatro (4) establecimiento de salud equipados 1 proyecto de atención a la emergencia del CORONAVIRUS ejecutado	137.982.928,66	7,4%
	ACP 3	Promover la implementación del plan de hospitales a través de diez (10) estudios técnicos de preinversión de establecimientos de salud hospitalarios, dotar de equipamiento médico a cinco (5) establecimientos de salud y el cierre del proyecto de atención a la pandemia del Coronavirus (BID)	Al menos ocho (8) proyectos de inversión hospitalaria de segundo nivel en su fase de preinversión y un (1) proyecto de inversión hospitalaria de tercer nivel en su fase de preinversión. Contar con un (1) Diagnóstico situacional de un establecimiento de salud de segundo nivel. Mejorar la capacidad resolutoria y de operación con equipamiento médico de tres (3) establecimientos de salud de tercer nivel y dos (2) de establecimientos de salud de segundo nivel	469.915.804,00	25,1%
	ACP 4	Dotar de equipamiento médico a establecimientos de salud y ejecutar actividades de mantenimiento a la infraestructura en los 10 establecimientos de salud (SUS)	Al menos diez (10) establecimiento de salud equipados y 10 establecimientos de salud con infraestructura apropiada	130.635.998,00	7,0%
PEI-AMP 2	ACP 5	Garantizar la Gestión Administrativa, Financiera, Legal, Planificación, Comunicación y Control para una gestión eficiente y transparente de los recursos.	8 proyectos de Redes de Salud en ejecución	10.765.778,00	0,6%
			Contar el 100% de personal técnico, bienes e insumos	6.673.720,00	0,4%
			Se ha obtenido al menos el 70 % de ejecución del presupuesto de funcionamiento o gasto corriente	10.962.669,00	0,6%
			<b>TOTAL PRESUPUESTO:</b>	<b>1.871.253.684,66</b>	<b>100,0%</b>



# PROYECTOS DE INVERSIÓN HOSPITALARIA



# PLAN NACIONAL DE HOSPITALES PARA BOLIVIA

- El **objetivo principal** del Plan Hospitalario es la contribución del Estado para el **acceso universal al servicio de salud** por parte de la población nacional en general.
- Comprende Diseño, Construcción y Equipamiento de más de 50 Centros de Salud Hospitalaria, que son hospitales de: 2° y 3° nivel, e Institutos de Subespecialidad de 4° nivel.





# FINANCIAMIENTO TESORO GENERAL DE LA NACIÓN (TGN)

# PROYECTO: INSTITUTO GASTROENTEROLÓGICO DE CUARTO NIVEL DE LA PAZ

**DEPARTAMENTO: LA PAZ**  
**MUNICIPIO: LA PAZ**

**POBLACIÓN BENEFICIADA:**  
**240.000.00 habitantes**

**EJECUTADO DICIEMBRE 2020:**  
**EJECUCIÓN FÍSICA = 10 %**  
**EJECUCIÓN FINANCIERA = 27 %**

**FASE PREINVERSIÓN:**  
**INICIO 06/09/2018 - FIN 26/05/2019**

**FASE CONSTRUCCIÓN/EQUIP:**  
**INICIO 30/09/2019 - FIN 02/01/2024**

**FASE PUESTA EN MARCHA:**  
**INICIO 03/01/2024 – FIN 2/01/2025**

**PROYECCIÓN A DICIEMBRE 2021:**  
**EJECUCIÓN FÍSICA = 28 %**  
**EJECUCIÓN FINANCIERA = 40 %**

**COSTO DE PROYECTO:**  
**736,8 MM de Bs.**

**COSTO DEL DISEÑO, CONSTRUCCIÓN  
EQUIPAMIENTO Y PUESTA EN  
MARCHA 701,7 MM de Bs.**

**COSTO DEL SERVICIO DE  
SUPERVISIÓN: 35,1 MM de Bs.**



**Vista frontal del nuevo hospital**



**Vistas del nuevo hospital**



**Equipo médico: Trabajos de  
Estabilización del talud**



**Construcción de Muros con  
Placas Ancladas de Hormigón**



**Futura Recepción del Hospital**



# PROYECTO: HOSPITAL DE TERCER NIVEL DE MONTERO – SANTA CRUZ

**DEPARTAMENTO:** SANTA CRUZ  
**MUNICIPIO:** MONTERO

**POBLACIÓN BENEFICIADA:**  
43.807 habitantes

**EJECUTADO DICIEMBRE 2020:**  
**EJECUCIÓN FÍSICA = 80 %**  
**EJECUCIÓN FINANCIERA = 83 %**

**FASE PREINVERSIÓN:**  
**INICIO** 16/09/2016 - **FIN** 23/10/2017  
**FASE CONSTRUCCIÓN/EQUIP:**  
**INICIO** 28/11/2017 - **FIN** 15/07/2021

**FASE PUESTA EN MARCHA:**  
**INICIO** 29/08/2021 **FIN** 27/08/2022

**PROYECCIÓN A DICIEMBRE 2021:**  
**EJECUCIÓN FÍSICA = 95 %**  
**EJECUCIÓN FINANCIERA = 95 %**

**COSTO DE PROYECTO:**  
514 MM de Bs.

**COSTO DEL DISEÑO, CONSTRUCCIÓN  
EQUIPAMIENTO Y PUESTA EN MARCHA**  
480,2 MM de Bs.

**COSTO DEL SERVICIO DE SUPERVISIÓN:**  
16,8 MM de Bs.



**Vista frontal hospital**



**Vista general del hospital**



**Equipo médico: Tomógrafo**



**Hospital de día**



**Quirófano y su equipamiento**



# PROYECTO: HOSPITAL DE TERCER NIVEL DE CHUQUISACA

**DEPARTAMENTO:** CHUQUISACA  
**MUNICIPIO:** SUCRE

**POBLACIÓN BENEFICIADA:**  
155.632 Habitantes

**EJECUTADO DICIEMBRE 2020:**  
**EJECUCIÓN FÍSICA = 53 %**  
**EJECUCIÓN FINANCIERA = 53 %**

**FASE PREINVERSIÓN:**  
**INICIO** 24/03/2017 - **FIN** 17/04/2018  
**FASE CONSTRUCCIÓN/EQUIP:**  
**INICIO** 29/06/2018 - **FIN** 31/10/2021  
**FASE PUESTA EN MARCHA:**  
**INICIO** 15/12/2021 - **FIN** 14/12/2022

**PROYECCIÓN A DICIEMBRE 2021:**  
**EJECUCIÓN FÍSICA = 85 %**  
**EJECUCIÓN FINANCIERA = 94 %**

**COSTO DE PROYECTO:**

494,4 MM de Bs.

**COSTO DEL DISEÑO, CONSTRUCCIÓN  
EQUIPAMIENTO Y PUESTA EN MARCHA**

476,6 MM de Bs.

**COSTO DEL SERVICIO DE SUPERVISIÓN:**

17,8 MM de Bs.



**Vista panorámica del nuevo hospital**

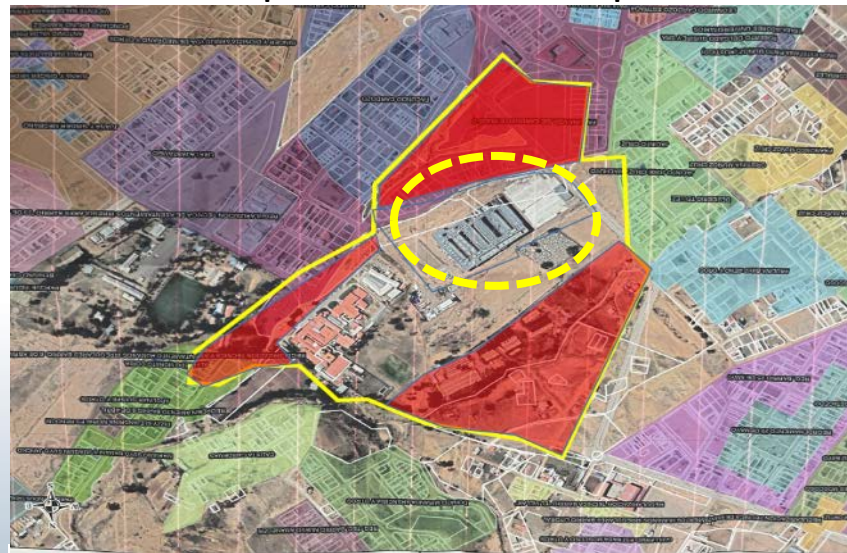

**Encuadramiento del nuevo hospital**



**Corredores de hospitalización**

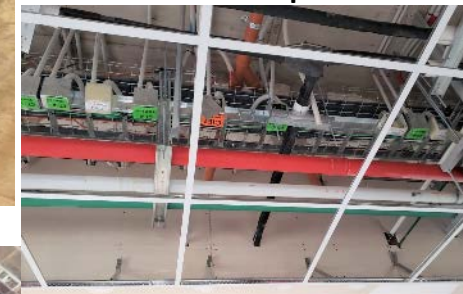

**Instalaciones en cielo falso  
técnico**



**Tratamiento de aire – ductaje  
exterior sobre terrazas**



# PROYECTO: HOSPITAL DE TERCER NIVEL DE TRINIDAD – BENI

**DEPARTAMENTO: BENI**  
**MUNICIPIO: TRINIDAD**

**POBLACIÓN BENEFICIADA:**  
**480.310 habitantes**

**EJECUTADO DICIEMBRE 2020:**  
**EJECUCIÓN FÍSICA = 17 %**  
**EJECUCIÓN FINANCIERA = 32 %**

**FASE PREINVERSIÓN:**  
**INICIO 28/07/2016 - FIN 11/10/2017**

**FASE CONSTRUCCIÓN/EQUIP:**  
**INICIO 09/09/2020 - FIN 09/09/2022**

**FASE PUESTA EN MARCHA:**  
**INICIO 24/10/2022 FIN 23/10/2023**

**PROYECCIÓN A DICIEMBRE 2021:**  
**EJECUCIÓN FÍSICA = 50 %**  
**EJECUCIÓN FINANCIERA = 55%**

**COSTO DE PROYECTO:**

500,5 MM de Bs.

**COSTO DEL DISEÑO, CONSTRUCCIÓN  
EQUIPAMIENTO Y PUESTA EN MARCHA**  
483,6 MM de Bs.

**COSTO DEL SERVICIO DE SUPERVISIÓN:**  
16,8 MM de Bs.



**Vista exterior del nuevo hospital**



**Excavación de pilotes**



**Vaciado de losas del hospital**



**Armado y vaciado de  
columnas**



# PROYECTO: HOSPITAL DE TERCER NIVEL DE VILLA TUNARI - COCHABAMBA

**DEPARTAMENTO:** COCHABAMBA  
**MUNICIPIO:** VILLA TUNARI

**POBLACIÓN BENEFICIADA:**  
**192.140 habitantes**

**EJECUTADO DICIEMBRE 2020:**  
**EJECUCIÓN FÍSICA = 70 %**  
**EJECUCIÓN FINANCIERA = 74 %**

**FASE PREINVERSIÓN:**  
**INICIO 19/02/2016 - FIN 19/07/2017**

**FASE CONSTRUCCIÓN/EQUIP:**  
**INICIO 21/11/2017 - FIN 31/10/2021**

**FASE PUESTA EN MARCHA:**  
**INICIO 15/12/2021 FIN 14/12/2022**

**PROYECCIÓN A DICIEMBRE 2021:**  
**EJECUCIÓN FÍSICA = 96 %**  
**EJECUCIÓN FINANCIERA = 97 %**

**COSTO DE PROYECTO:**

535.078.000,00 Bs.

**COSTO DEL DISEÑO, CONSTRUCCIÓN  
EQUIPAMIENTO Y PUESTA EN MARCHA**  
514.500.000,00 Bs.

**COSTO DEL SERVICIO DE SUPERVISIÓN:**  
20.578.000,00 Bs.



Vista frontal del nuevo hospital



Vista de las terrazas del nuevo hospital



Equipamiento: Cabeceros y  
camas Internación



Instalación de cabeceras de  
camas hospitalarias



Pasillo

# PROYECTO: HOSPITAL DE SEGUNDO NIVEL DE CHALLAPATA - ORURO

**DEPARTAMENTO:** ORURO  
**MUNICIPIO:** CHALLAPATA

**POBLACIÓN BENEFICIADA:**  
**75.292 habitantes**

**EJECUTADO DICIEMBRE 2020:**  
**EJECUCIÓN FÍSICA = 78 %**  
**EJECUCIÓN FINANCIERA = 85 %**

**FASE PREINVERSIÓN:**  
**INICIO 01/08/2016 - FIN 30/10/2017**

**FASE CONSTRUCCIÓN/EQUIP:**  
**INICIO 27/12/2017 - FIN 13/03/2021**

**FASE PUESTA EN MARCHA:**  
**INICIO 27/04/2021 FIN 26/04/2022**

**PROYECCIÓN A DICIEMBRE 2021:**  
**EJECUCIÓN FÍSICA = 97 %**  
**EJECUCIÓN FINANCIERA = 97 %**

**COSTO DE PROYECTO:**

102,9 MM de Bs.

**COSTO DEL DISEÑO, CONSTRUCCIÓN  
EQUIPAMIENTO Y PUESTA EN MARCHA**

95,6 MM de Bs.

**COSTO DEL SERVICIO DE SUPERVISIÓN:**

5 MM de Bs.



**Vista Lateral del nuevo hospital**



**Vista Frontal del nuevo hospital**



**Pasillo y Sala de Espera**



**Instalación de camas  
Hospitalarias**



**Sala de Espera Segunda Planta**



# PROYECTO: HOSPITAL DE SEGUNDO NIVEL DE CORIPATA – LA PAZ

**DEPARTAMENTO:** LA PAZ  
**MUNICIPIO:** CORIPATA

**POBLACIÓN BENEFICIADA:**  
**17.586 habitantes**

**EJECUTADO DICIEMBRE 2020:**  
**EJECUCIÓN FÍSICA = 11 %**  
**EJECUCIÓN FINANCIERA = 27 %**

**FASE PREINVERSIÓN:**  
**INICIO 02/08/2018 - FIN 27/03/2019**

**FASE CONSTRUCCIÓN/EQUIP:**  
**INICIO 21/05/2019 - FIN 07/09/2021**

**FASE PUESTA EN MARCHA:**  
**INICIO 22/10/2021 FIN 21/10/2022**

**PROYECCIÓN A DICIEMBRE 2021:**  
**EJECUCIÓN FÍSICA = 56 %**  
**EJECUCIÓN FINANCIERA = 62 %**

**COSTO DE PROYECTO:**

100,6 MM de Bs

**COSTO DEL DISEÑO, CONSTRUCCIÓN  
EQUIPAMIENTO Y PUESTA EN MARCHA**

95,5 MM de Bs.

**COSTO DEL SERVICIO DE SUPERVISIÓN:**

5 MM de Bs.



**Vista frontal del hospital en construcción**



**Vista de Aérea del hospital en construcción**

# CONSTRUCCION CON SU EQUIPAMIENTO DE UNA UNIDAD DE RADIOTERAPIA EN UN ESTABLECIMIENTO DE SALUD DE TERCER NIVEL EN EL DEPARTAMENTO DE COCHABAMBA

**DEPARTAMENTO:** COCHABAMBA  
**MUNICIPIO:** CERCADO

**POBLACIÓN BENEFICIADA:**  
**1.971.523 habitantes**

**EJECUTADO DICIEMBRE 2020:**  
**EJECUCIÓN FÍSICA = 0 %**  
**EJECUCIÓN FINANCIERA = 0 %**

**FASE PREINVERSIÓN:**  
**INICIO 1/01/2021 - FIN 31/06/2021**

**FASE CONSTRUCCIÓN/EQUIP:**  
**INICIO 1/07/2021 - FIN 31/04/2022**

**FASE PUESTA EN MARCHA:**  
**INICIO 01/05/2022 FIN 31/07/2022**

**PROYECCIÓN A DICIEMBRE 2021:**  
**EJECUCIÓN FÍSICA = 25 %**  
**EJECUCIÓN FINANCIERA = 20 %**

**COSTO DE PROYECTO:**

97,4 MM de Bs.

**COSTO DEL DISEÑO, CONSTRUCCIÓN  
EQUIPAMIENTO Y PUESTA EN MARCHA:**

91,4 MM de Bs.

**COSTO DEL SERVICIO DE SUPERVISIÓN:**

6 MM de Bs.



**Vista frontal del nuevo hospital**



**Equipo médico: Acelerador Lineal**



**Vista Lateral de la Nueva Infra.**



**Vista del Predio donde se emplazara la URT (Hospital Viedma)**

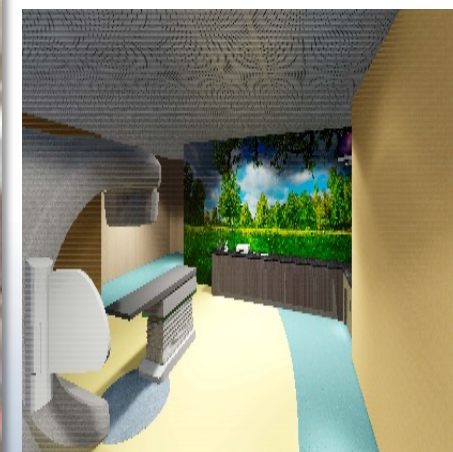

**Área Acelerador Lineal**



# CONSTRUCCIÓN CON SU EQUIPAMIENTO DE UNA UNIDAD DE RADIOTERAPIA EN UN ESTABLECIMIENTO DE TERCER NIVEL EN EL DEPARTAMENTO DE CHUQUISACA

**DEPARTAMENTO:** CHUQUISACA  
**MUNICIPIO:** SUCRE

**POBLACIÓN BENEFICIADA:**  
**637.013 habitantes**

**EJECUTADO DICIEMBRE 2020:**  
**EJECUCIÓN FÍSICA = 0 %**  
**EJECUCIÓN FINANCIERA = 0 %**

**FASE PREINVERSIÓN:**  
**INICIO 1/08/2021 - FIN 31/10/2021**

**FASE CONSTRUCCIÓN/EQUIP:**  
**INICIO 1/01/2022 - FIN 31/11/2022**

**FASE PUESTA EN MARCHA:**  
**INICIO 01/12/2022 FIN 31/04/2023**

**PROYECCIÓN A DICIEMBRE 2021:**  
**EJECUCIÓN FÍSICA = A DEFINIR**  
**EJECUCIÓN FINANCIERA = A DEFINIR**

**COSTO DE PROYECTO:**

97.4 MM de Bs.

**COSTO DEL DISEÑO, CONSTRUCCIÓN  
EQUIPAMIENTO Y PUESTA EN MARCHA**

91.4 MM de Bs.

**COSTO DEL SERVICIO DE SUPERVISIÓN:**

6 MM de Bs.



**Vista frontal del nuevo hospital**

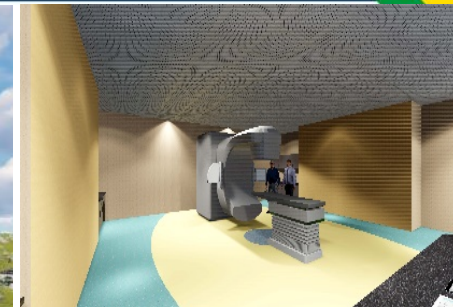

**Equipo médico: Acelerador Lineal**



**Vista Lateral de la Nueva Infra.**



**Vista de las terrazas del nuevo hospital**

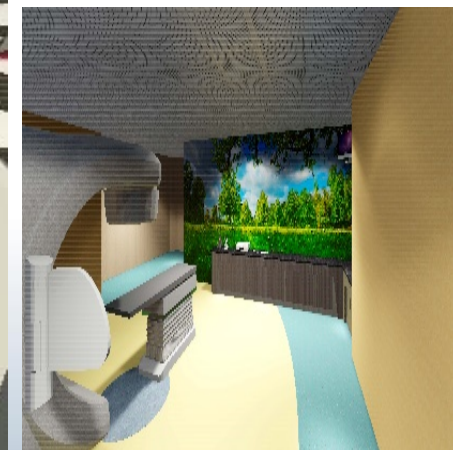

**Área Acelerador Lineal**



# CONSTRUCCIÓN CON SU EQUIPAMIENTO DE UNA UNIDAD DE RADIOTERAPIA EN UN ESTABLECIMIENTO DE TERCER NIVEL EN EL DEPARTAMENTO DE POTOSI

**DEPARTAMENTO:** POTOSI  
**MUNICIPIO:** POTOSI

**POBLACIÓN BENEFICIADA:**  
**823.517 habitantes**

**EJECUTADO DICIEMBRE 2020:**  
**EJECUCIÓN FÍSICA = 0 %**  
**EJECUCIÓN FINANCIERA = 0 %**

**FASE PREINVERSIÓN:**  
**INICIO 1/05/2021 - FIN 31/10/2021**

**FASE CONSTRUCCIÓN/EQUIP:**  
**INICIO 1/11/2021 - FIN 31/09/2022**

**FASE PUESTA EN MARCHA:**  
**INICIO 01/10/2022 FIN 31/01/2023**

**PROYECCIÓN A DICIEMBRE 2021:**  
**EJECUCIÓN FÍSICA = A DEFINIR**  
**EJECUCIÓN FINANCIERA = A DEFINIR**

**COSTO DE PROYECTO:**

97,4 MM de Bs.

**COSTO DEL DISEÑO, CONSTRUCCIÓN  
EQUIPAMIENTO Y PUESTA EN MARCHA**

91,4 MM de Bs.

**COSTO DEL SERVICIO DE SUPERVISIÓN:**

6 MM de Bs.



**Vista frontal del nuevo hospital**



**Vista del Predio donde se emplazara la URT (Hosp. D. Bracamonte)**



**Equipo médico: Acelerador Lineal**



**Vista Lateral de la Nueva Infra.**

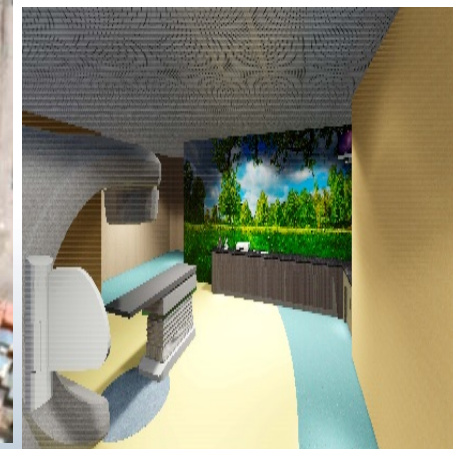

**Área Acelerador Lineal**

# PROYECTO: EQUIPAMIENTO MÉDICO PARA EL HOSPITAL DE TERCER NIVEL DE COBIJA DEL DEPARTAMENTO DE PANDO

**DEPARTAMENTOS: PANDO**

**POBLACIÓN BENEFICIADA:**  
**46.267 habitantes**

**EJECUTADO DICIEMBRE 2020:**  
**EJECUCIÓN FÍSICA = 0 %**  
**EJECUCIÓN FINANCIERA = 0 %**

**FASE 1:**  
**INICIO 01/03/2021 - FIN 31/12/2021**

**FASE 2:**  
**INICIO 01/02/2022 - FIN 11/08/2022**

**FASE DE CIERRE:**  
**INICIO 01/09/2022 FIN 31/12/2022**

**PROYECCIÓN A DICIEMBRE 2021:**  
**EJECUCIÓN FÍSICA = 70 %**  
**EJECUCIÓN FINANCIERA = 70 %**

**COSTO DEL PROGRAMA:**  
69,6 MM de Bs.

**COSTO DE LA FASE 1:**  
51,2 MM de Bs.

**COSTO DE LA FASE 2:**  
18,4 MM de Bs.



**Hospital de Tercer Nivel de Cobija**





# PROGRAMA: EQUIPAMIENTO DE HOSPITALES DE SEGUNDO NIVEL A NIVEL NACIONAL

**DEPARTAMENTOS:** COCHABAMBA – LA PAZ  
– POTOSI – CHUQUISACA – TARIJA - BENI

**POBLACIÓN BENEFICIADA:**  
**291.948 habitantes**

**EJECUTADO DICIEMBRE 2020:**  
**EJECUCIÓN FÍSICA = 28 %**  
**EJECUCIÓN FINANCIERA = 28 %**

**FASE 1:**  
**INICIO 12/08/2019 - FIN 24/04/2020**

**FASE 2:**  
**INICIO 16/10/2019 - FIN 11/08/2020**

**FASE DE CIERRE:**  
**INICIO 01/08/2022 FIN 31/12/2022**

**PROYECCIÓN A DICIEMBRE 2021:**  
**EJECUCIÓN FÍSICA = 50 %**  
**EJECUCIÓN FINANCIERA = 50 %**

**COSTO DEL PROGRAMA:**  
410,2 MM de Bs.

**COSTO DE LA FASE 1:**  
113,8 MM de Bs.

**COSTO DE LA FASE 2:**  
296,4 MM de Bs.

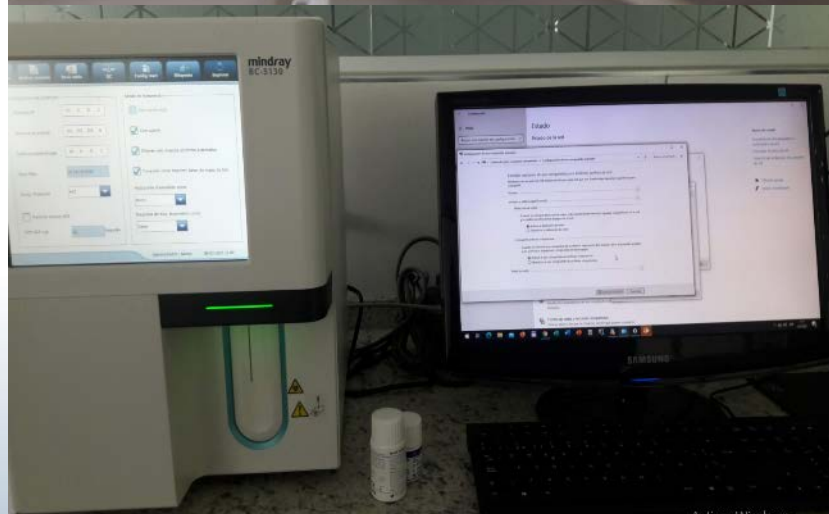

**Hospital del Municipio de Achacachi**



**Hospital de Sacaba**

# PROGRAMA: EQUIPAMIENTO DE HOSPITALES DE SEGUNDO NIVEL A NIVEL NACIONAL

## COSTO DEL PROGRAMA:

410.200.000,00 Bs

## EJECUCIÓN DEL PROGRAMA A DICIEMBRE 2020:

% EJECUCIÓN FÍSICA = 27,70 %

% EJECUCIÓN FINANCIERA = 27,70%

## EJECUCIÓN DEL PROGRAMA A DICIEMBRE 2021:

% EJECUCIÓN FÍSICA = 50,00 %

% EJECUCIÓN FINANCIERA = 50,00%

## HOSPITALES EN EJECUCIÓN

#	NOMBRE DEL PROYECTO	DEPARTAMENTO - MUNICIPIO	POBLACIÓN BENEFICIADA (habitantes)	FECHA INICIO	COSTO DEL PROYECTO	PORCENTAJE DEL PRESUPUESTO EN EJECUCIÓN	% EJE.UTADO FIS-FIN 2020
1	EQUIPAMIENTO HOSPITAL DE SEGUNDO NIVEL DE SACABA - COCHABAMBA	COCHABAMBA SACABA	172.466,00	01/04/2018	45.671.665	11,13%	8,00%
2	EQUIPAMIENTO HOSPITAL DE SEGUNDO NIVEL DE PUNATA - COCHABAMBA	COCHABAMBA PUNATA	28.887,00	18/09/2018	97.906.862	23,87%	8,22%
3	EQUIPAMIENTO HOSPITAL DE SEGUNDO NIVEL DE ENTRE RIOS - COCHABAMBA	COCHABAMBA ENTRE RIOS	31.550,00	05/02/2019	21.701.448	5,29%	2,59%
4	EQUIPAMIENTO HOSPITAL DE SEGUNDO NIVEL DE COLCHA K - POTOSI	POTOSÍ COLCHA K	12.997,00	12/09/2019	21.053.665	5,13%	2,78%
5	EQUIPAMIENTO HOSPITAL DE SEGUNDO DE NIVEL ACHACACHI - LA PAZ	LA PAZ LA PAZ	46.048,00	12/09/2019	7.000.000	1,71%	1,10%
6	EQUIPAMIENTO HOSPITAL DE SEGUNDO NIVEL DE RIBERALTA - BENI	BENI RIBERALTA	89.022,00	01/02/2017	24.541.959	5,99%	2,23%
7	EQUIPAMIENTO HOSPITAL DE SEGUNDO NIVEL DE CAPINOTA - COCHABAMBA	COCHABAMBA CAPINOTA	19.477,00	01/03/2017	15.748.963	3,84%	2,93%
<b>TOTAL</b>					<b>233.624.562</b>	<b>56,96%</b>	<b>27,70%</b>

# PROGRAMA: EQUIPAMIENTO DE HOSPITALES DE SEGUNDO NIVEL A NIVEL NACIONAL

**COSTO DEL PROGRAMA:**

410.200.000,00 Bs

**EJECUCIÓN DEL PROGRAMA A DICIEMBRE 2020:**

% EJECUCIÓN FÍSICA = 27,70 %

% EJECUCIÓN FINANCIERA = 27,70%

**EJECUCIÓN DEL PROGRAMA A DICIEMBRE 2021:**

% EJECUCIÓN FÍSICA = 50,00 %

% EJECUCIÓN FINANCIERA = 50,00%

Hospitales pendientes a requerimiento de la entidad beneficiaria y sujetos  
a posterior programación por Bs. 176.575.438

#	NOMBRE DEL PROYECTO	DEPARTAMENTO MUNICIPIO	POBLACIÓN BENEFICIADA (habitantes)
1	EQUIPAMIENTO HOSPITAL DE SEGUNDO NIVEL DE CULPINA - CHUQUISACA	CHUQUISACA CULPINA	17.731,00
2	EQUIPAMIENTO HOSPITAL DE SEGUNDO NIVEL DE AIQUILE - COCHABAMBA	COCHABAMBA AIQUILE	46.267,00
3	EQUIPAMIENTO HOSPITAL DE SEGUNDO NIVEL DE SAN BUENAVENTURA - LA PAZ	LA PAZ SAN BUENAVENTURA	8.711,00
4	EQUIPAMIENTO HOSPITAL DE SEGUNDO NIVEL GRAN CHACO - TARIJA	TARIJA YACUIBA	92.245,00
5	EQUIPAMIENTO HOSPITAL DE TERCER NIVEL ONCOLOGICO DE TARIJA - TARIJA	TARIJA TARIJA	205.375,00



# PROGRAMA: FORTALECIMIENTO HOSPITALES CON EQUIPAMIENTO MÉDICO PARA LA IMPLEMENTACIÓN DEL S.U.S. A NIVEL NACIONAL

**DEPARTAMENTOS:** COCHABAMBA – LA PAZ  
– POTOSI – CHUQUISACA - SANTA CRUZ

**POBLACIÓN BENEFICIADA:**  
**9.865.000 habitantes**

**EJECUTADO DICIEMBRE 2020:**  
**EJECUCIÓN FÍSICA = 45 %**  
**EJECUCIÓN FINANCIERA = 45 %**

**FASE 1 DE EJECUCIÓN:**

**INICIO 12/08/2019 - FIN 24/04/2020**

**FASE 2 DE EJECUCIÓN:**

**INICIO 16/10/2019 - FIN 11/08/2020**

**FASE 3 DE EJECUCIÓN:**

**INICIO 01/03/2021 FIN 31/12/2021**

**FASE DE CIERRE:**

**INICIO 01/08/2021 FIN 31/12/2022**

**PROYECCIÓN A DICIEMBRE 2021:**

**EJECUCIÓN FÍSICA = 85 %**

**EJECUCIÓN FINANCIERA = 85 %**

**COSTO DEL PROGRAMA:**

166,9 MM de Bs.

**COSTO DE LA FASE 1:**

67,9 MM de Bs.

**COSTO DE LA FASE 2:**

44,1 MM de Bs.

**COSTO DE LA FASE 3:**

54,9 MM de Bs.



**Hospital Viedma Cochabamba**



**Hospital de Santa Barbara (Sucre)**

# PROGRAMA: FORTALECIMIENTO HOSPITALES CON EQUIPAMIENTO MÉDICO PARA LA IMPLEMENTACIÓN DEL S.U.S. A NIVEL NACIONAL – HOSPITALES EN EJECUCIÓN

## COSTO DEL PROGRAMA:

166.911.000,00 Bs

## EJECUCIÓN DEL PROGRAMA A DICIEMBRE 2020:

% EJECUCIÓN FÍSICA = 44,77 %

% EJECUCIÓN FINANCIERA = 44,77%

## EJECUCIÓN DEL PROGRAMA A DICIEMBRE 2021:

% EJECUCIÓN FÍSICA = 85,00 %

% EJECUCIÓN FINANCIERA = 85,00%

#	NOMBRE DEL PROYECTO	DEPARTAMENTO - MUNICIPIO	POBLACIÓN BENEFICIADA (habitantes)	FECHA INICIO	COSTO DEL PROYECTO (ESTABLECIDO POR EL MSyD)	PORCENTAJE DEL PRESUPUESTO EN EJECUCIÓN	% EJE.UTADO FIS-FIN 2020
1	HOSPITAL DE TRECER NIVEL "SANTA BARBARA" - CHUQUISACA EQUIPAMIENTO	CHUQUISACA SUCRE	637.000	16/10/2019	15.797.500	9,46%	6,63%
2	HOSPITAL DE TRECER NIVEL INSTITUTO DE GASTROENTEROLOGÍA "BOLIVIANO JAPONES" - CHUQUISACA	CHUQUISACA SUCRE	637.000	12/08/2019	12.000.000	7,19%	5,82%
3	HOSPITAL DE TERCER NIVEL CLÍNICO "FRANCISCO VIEDMA" - COCHABAMBA	COCHABAMBA COCHABAMBA	2.029.000	12/08/2019	15.729.000	9,42%	6,77%
4	HOSPITAL DE TERCER NIVEL INSTITUTO DE GASTROENTEROLOGÍA "BOLIVIANO JAPONES" – COCHABAMBA	COCHABAMBA COCHABAMBA	2.029.000	12/08/2019	13.564.500	8,13%	5,30%
5	HOSPITAL DE TERCER NIVEL "HOSPITAL DE CLINICAS UNIVERSITARIO DE LA PAZ"	LA PAZ LA PAZ	2.927.000	12/08/2019	13.526.600	8,10%	8,10%
6	HOSPITAL DE TERCER NIVEL "INSTITUTO DE GASTROENTEROLOGÍA BOLIVIANO JAPONES" - LA PAZ	LA PAZ LA PAZ	2.927.000	12/08/2019	13.100.000	7,85%	2,93%
7	HOSPITAL DE TERCER NIVEL "INSTITUTO NACIONAL DEL TORAX" - LA PAZ	LA PAZ LA PAZ	2.927.000	16/10/2019	13.316.000	7,98%	6,09%
8	HOSPITAL DE TERCER NIVEL "DANIEL BRACAMONTE" – POTOSI	POTOSÍ POTOSÍ	902.000	16/10/2019	14.993.900	8,98%	3,03%
<b>TOTAL</b>					<b>111.967.500</b>	<b>67.11%</b>	<b>44,77%</b>

# PROGRAMA: FORTALECIMIENTO HOSPITALES CON EQUIPAMIENTO MÉDICO PARA LA IMPLEMENTACIÓN DEL S.U.S. A NIVEL NACIONAL

## COSTO DEL PROGRAMA:

166.911.000,00 Bs

## EJECUCIÓN DEL PROGRAMA A DICIEMBRE 2020:

% EJECUCIÓN FÍSICA = 44,77 %

% EJECUCIÓN FINANCIERA = 44,77%

## EJECUCIÓN DEL PROGRAMA A DICIEMBRE 2021:

% EJECUCIÓN FÍSICA = 85,00 %

% EJECUCIÓN FINANCIERA = 85,00%

Requerimientos recientes para ser implementados en la presente gestión  
por Bs. 54.943.500

#	NOMBRE DEL PROYECTO	DEPARTAMENTO - MUNICIPIO	POBLACIÓN BENEFICIADA (habitantes)	COSTO DEL PROYECTO (ESTABLECIDO POR EL MSyD)
1	HOSPITAL DE TERCER NIVEL "UNIVERSITARIO JAPONÉS" - SANTA CRUZ EQUIPAMIENTO	Santa Cruz Santa Cruz	3.370.000	15.947.000,00
2	HOSPITAL DE TERCER NIVEL DE LA MUJER "DR. PERCY BOLAND RODRIGUEZ" - SANTA CRUZ EQUIPAMIENTO	Santa Cruz Santa Cruz	3.370.000	11.490.500,00
3	HOSPITAL DE TERCER NIVEL DEL NIÑO "DR. MARIO ORTIZ" - SANTA CRUZ EQUIPAMIENTO	Santa Cruz Santa Cruz	3.370.000	13.550.000,00
4	HOSPITAL DE TERCER NIVEL GENERAL "SAN JUAN DE DIOS" - SANTA CRUZ EQUIPAMIENTO	Santa Cruz Santa Cruz	3.370.000	13.896.000,00
5	HOSPITAL DE TERCER NIVEL DEL NIÑO "DR. OVIDIO ALIAGA URÍA" - LA PAZ	La Paz La Paz	2.927.000	
6	HOSPITAL DE TERCER NIVEL DEL NIÑO "MANUEL ASCENCIO VILLARROEL" - COCHABAMBA	Cochabamba Cochabamba	2.029.000	



ESTADO PLURINACIONAL DE BOLIVIA  
MINISTERIO DE SALUD  
Y DEPORTES



# FINANCIAMIENTO BANCO MUNDIAL (BM)



# UNIDAD DE EMERGENCIAS DEL HOSPITAL DE CLÍNICAS LA PAZ

**Contempla 2 fases:** construcción del Bloque de contingencias y la implementación del bloque nuevo de emergencias.  
El bloque de contingencia cuenta con contrato suscrito, una vez se cuente con la supervisión, se dará inicio a las obras.

**EJECUTADO DICIEMBRE 2020:**  
**EJECUCIÓN FÍSICA = 0 %**  
**EJECUCIÓN FINANCIERA = 0 %**

## FASE 1 - BLOQUE DE CONTINGENCIA:

INICIO 01/04/2021 - FIN 30/12/2021

## FASE 2.1 – PREINVERSIÓN UNIDAD DE EMERGENCIAS:

INICIO 01/06/2021 - FIN 30/12/2021

## FASE 2.2 – CONSTRUCCIÓN/EQUIPAMIENTO EMERGENCIAS:

INICIO 02/01/2022 FIN 30/06/2023

## PROYECCIÓN A DICIEMBRE 2021:

**EJECUCIÓN FÍSICA = 10 %**

**EJECUCIÓN FINANCIERA = 10 %**

## COSTO DISEÑO, CONSTRUCCIÓN EQUIPAMIENTO Y

**PUESTA EN MARCHA:** Bs 57,4 MM

**COSTO DE SUPERVISIÓN:** Bs 5,8 MM

**COSTO DE PROYECTO:** Bs 63,3 MM



Planos de Ubicación – Municipio de La Paz

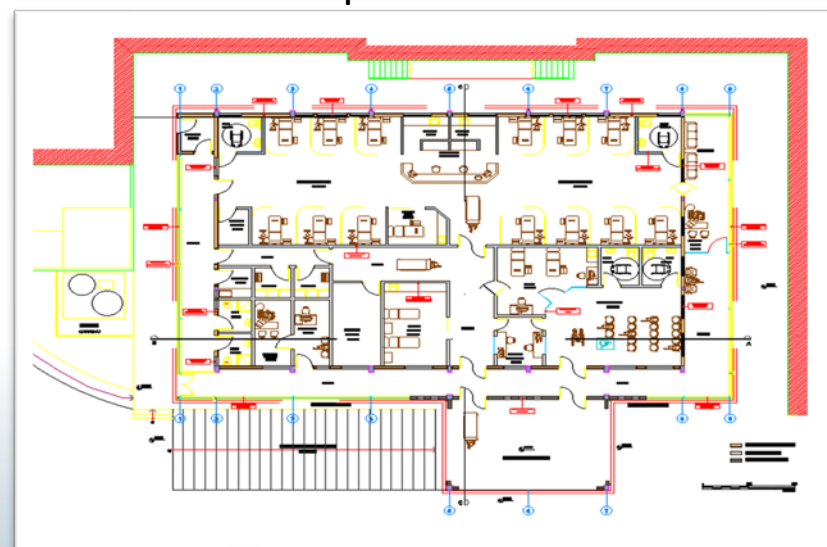

Plan de Construcción Bloque de Contingencias



# PROYECTO DE REDES DE SERVICIOS DE SALUD – BANCO MUNDIAL

## COSTO DEL PROGRAMA:

1.701.280,00 Bs

## EJECUCIÓN DEL PROGRAMA A DICIEMBRE 2020:

% EJECUCIÓN FÍSICA = 16,47 %

% EJECUCIÓN FINANCIERA = 14,90% (Incluye proyecto de implementación)

## EJECUCIÓN DEL PROGRAMA A DICIEMBRE 2021:

% EJECUCIÓN FÍSICA = 33,75%

% EJECUCIÓN FINANCIERA = 31,41%

N°	NOMBRE DEL PROYECTO	DEPARTAMENTO	MUNICIPIO	POBLACIÓN BENEFICIADA (habitantes)	FECHA INICIO	FECHA FIN	COSTO DEL PROYECTO	% EJEC. FÍSICA 2020	% EJEC. FINANCIERA 2020	PROYECCIÓN % EJEC. FÍSICA 2021	PROYECCIÓN % EJEC. FINANCIERA 2021
1	CONST. CON EQUIP. Y PUESTA EN MARCHA HOSP. 3ER NIVEL EN LA PAZ	LA PAZ	LA PAZ	936,266	SE REQUIERE LA PRIORIZACIÓN DE LOS PROYECTOS POR EL MINISTERIO DE SALUD Y DEPORTES PARA SU IMPLEMENTACIÓN BAJO RECURSOS BANCO MUNDIAL.		514.500.000	0,00%	0,00%	EL INICIO DE LOS PROYECTOS SE ENCUENTRAN EN FUCIÓN A LA PRIORIZACIÓN POR EL MSyD	
2	ESTABLECIMIENTO DE SALUD HOSPITALARIO DE SEGUNDO NIVEL SAN RAMÓN - BENI	BENI	SAN RAMÓN	37,782			87.522.460				
3	ESTABLECIMIENTO DE SALUD HOSPITALARIO 2DO NIVEL SAN IGNACIO DE VELASCO - SANTA CRUZ	SANTA CRUZ	SAN IGNACIO DE VELASCO	81,182			107.725.340				
4	ESTABLECIMIENTO DE SALUD HOSPITALARIO DE 2DO NIVEL WARNES - SANTA CRUZ	SANTA CRUZ	WARNES	248,453			116.861.230				
5	ESTABLECIMIENTO HOSPITALARIO DE 2DO NIVEL LA GUARDIA - SANTA CRUZ	SANTA CRUZ	LA GUARDIA	200,46			117.713.090				
6	ESTABLECIMIENTO DE SALUD HOSPITALARIO DE 2DO NIVEL SAN JULIÁN - SANTA CRUZ	SANTA CRUZ	SAN JULIÁN	114,289			105.854.200				
7	ESTABLECIMIENTO DE SALUD HOSPITALARIO DE 2DO NIVEL PUERTO VILLARROEL - COCHABAMBA	COCHABAMBA	PUERTO VILLARROEL	46,643			89.302.160				
8	ESTABLECIMIENTO DE SALUD HOSPITALARIO DE 2DO NIVEL CARANAVI - LA PAZ	LA PAZ	CARANAVI	136,798			147.430.480				
9	ESTABLECIMIENTO DE SALUD HOSPITALARIO DE 2DO NIVEL UNCÍA - POTOSÍ	POTOSÍ	UNCÍA	89,293			83.602.763				
10	ESTABLECIMIENTO HOSPITALARIO DE 2DO NIVEL QUILLACOLLO - COCHABAMBA	COCHABAMBA	QUILLACOLLO	386,296			81.580.589				
12	FORTAL. ESTABLECIMIENTOS DE SALUD 1ER NIVEL LA PAZ	LA PAZ	LA PAZ EL ALTO				9.265.943				
11	UNID. DE EMERGENCIAS PARA EL HOSP. DE CLÍNICAS UNIV. DE LA PAZ -	LA PAZ	LA PAZ		abr-21	jun-23	63.300.000	0,00%	0,00%	10,21 %	10,21 %
13	FORTAL. PARA LA ATENCIÓN DE EMERGENCIAS POR PANDEMIA DEL CORONAVIRUS EN BOLIVIA	NIVEL NACIONAL	VARIOS	Nacional	Marzo 2020	dic-21	926.100.000	26,70%	24,65%	63,84%	56,93%

# PROYECTO: FORTALECIMIENTO A LAS REDES DE SERVICIOS DE SALUD PARA ATENCIÓN PANDEMIA DE CORONAVIRUS

## COBERTURA

### NACIONAL

**EJECUTADO DICIEMBRE 2020:**  
**EJECUCIÓN FÍSICA = 26 %**  
**EJECUCIÓN FINANCIERA = 24 %**

En la gestión 2020 se adquirió:

- Equipamiento
- Servicios
- Medicamentos
- Insumos
- Recursos Humanos

### PROYECCIÓN A DICIEMBRE 2021:

- Se prevé la cancelación del 100% de Recursos Humanos 2021 contratados a la fecha.
- En función a nuevas solicitudes del Ministerio de Salud y Deportes se realizarán contrataciones de RRHH en Salud.

## Contratación Recursos Humanos en Salud

Al 31/03/2021 se suscribió Ordenes de Servicio a nivel nacional por un importe de Bs. 172.749.636,00

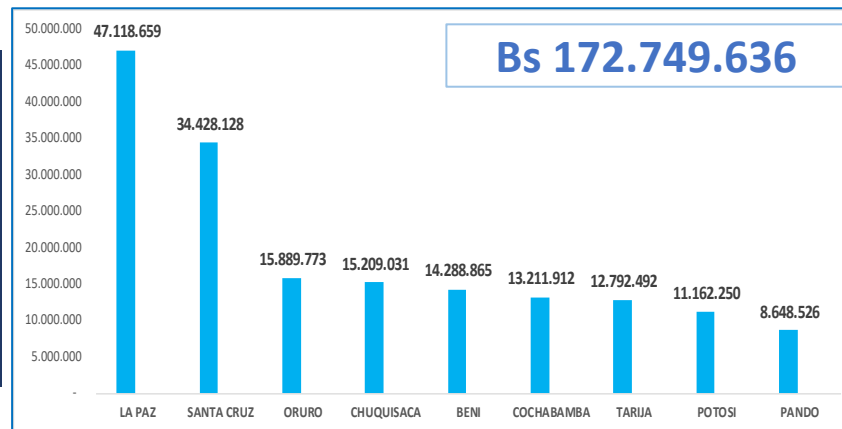

## Importe contratación Recursos Humanos por departamento - 2021



## Cantidad de Recursos Humanos contratados - 2021

Al 31/03/2021 se contrató a 6.866 Recursos Humanos en Salud a nivel nacional

# PROYECTO: FORTALECIMIENTO A LAS REDES DE SERVICIOS DE SALUD PARA ATENCIÓN PANDEMIA DE CORONAVIRUS EQUIPAMIENTO MÉDICO (135 MM \$us.)

**DEPARTAMENTOS: NIVEL NACIONAL**

**POBLACIÓN BENEFICIADA:**

A nivel nacional

**EJECUTADO DICIEMBRE 2020:**

**EJECUCIÓN FÍSICA = 36 %**

**EJECUCIÓN FINANCIERA = 26 %**

**FASE:**

**INICIO 13/04/2020 - FIN 31/12/2021**

**PROYECCIÓN A DICIEMBRE 2021:**

- Se prevé concluir pagos de equipamiento adquirido en 2020.
- En función a nuevas solicitudes del Ministerio de Salud y Deportes se realizarán la adquisición de equipamiento médico.

**Nota: la ejecución será variable de acuerdo a requerimiento por parte del Ministerio de Salud y Deportes.**







# **FINANCIAMIENTO BANCO INTERAMERICANO DE DESARROLLO (BID)**

# Equipamiento de los Hospitales de Llallagua Ocuri y Tercer Nivel de Potosí

**DEPARTAMENTO:** POTOSÍ  
**MUNICIPIO:** LLALLAGUA Y OCURI

## POBLACIÓN BENEFICIADA:

**Llallagua:** 42.861 habitantes

**Ocuri:** 14.666 habitantes

**Potosí:** 901.555 habitantes

## EJECUTADO DICIEMBRE 2020:

### LLALLAGUA

EJECUCIÓN FÍSICA = 20 %

EJECUCIÓN FINANCIERA = 20 %

### OCURI

EJECUCIÓN FÍSICA = 20 %

EJECUCIÓN FINANCIERA = 18 %

### TERCER NIVEL DE POTOSÍ

EJECUCIÓN FÍSICA = 0 %

EJECUCIÓN FINANCIERA = 0 %

## FASE EQUIPAMIENTO:

INICIO 03/05/2019 - FIN 30/06/2022

## PROYECCIÓN A DICIEMBRE 2021:

### LLALLAGUA

EJECUCIÓN FÍSICA = 77 %

EJECUCIÓN FINANCIERA = 77 %

### OCURI

EJECUCIÓN FÍSICA = 74 %

EJECUCIÓN FINANCIERA = 74 %



En el mes de enero/2021 las empresas proveedoras realizaron la entrega definitiva de los lotes:

- Mobiliario General
- Esterilización
- Imagenología

El lote de quirófano, crítico y monitorización será entregado en abril/2021.

Para los lotes declarados desiertos se iniciará proceso de licitación en el mes de marzo de 2021.

## PROYECCIÓN A DICIEMBRE 2021:

### TERCER NIVEL DE POTOSÍ

EJECUCIÓN FÍSICA = 17 %

EJECUCIÓN FINANCIERA = 31 %

## COSTO DE PROYECTO:

Llallagua: Bs. 52,8 MM

Ocuri: Bs. 27,8 MM

Tercer Nivel de Potosí: Bs. 213.8 MM

# COMPONENTE EQUIPAMIENTO MÉDICO

## Equipamiento de los Hospitales de EL ALTO SUR y EL ALTO NORTE

**DEPARTAMENTO:** La Paz

**MUNICIPIO:** Nuestra Señora de La Paz

**POBLACIÓN BENEFICIADA:**

2.926.996 habitantes

**EJECUTADO DICIEMBRE 2020:**

**H. EL ALTO NORTE**

EJECUCIÓN FÍSICA = 5 %

EJECUCIÓN FINANCIERA = 5 %

**H. EL ALTO SUR**

EJECUCIÓN FÍSICA = 4%

EJECUCIÓN FINANCIERA = 4 %

**FASE EQUIPAMIENTO:**

**INICIO** 03/05/2019 - **FIN** 31/12/2021

**PROYECCIÓN A DICIEMBRE 2021:**

**H. EL ALTO NORTE**

EJECUCIÓN FÍSICA = 100 %

EJECUCIÓN FINANCIERA = 100%

**H. EL ALTO SUR**

EJECUCIÓN FÍSICA = 100 %

EJECUCIÓN FINANCIERA = 100%

**COSTO DE PROYECTO:**

H. El Alto Norte: Bs. 8,9 MM

H. El Alto Sur: Bs. 44,8 MM





# PROYECTO: Hospital de Segundo Nivel Tupiza, Villazón Camiri y Monteagudo

**DEPARTAMENTO:** Potosí, Santa Cruz y Chuquisaca  
**MUNICIPIO:** Tupiza, Villazón, Camiri y Monteagudo

## POBLACIÓN BENEFICIADA:

**Tupiza:** 48.591 habitantes  
**Villazón:** 50.004 habitantes  
**Camiri:** 36.485 habitantes  
**Monteagudo:** 27.119 habitantes

## EJECUTADO DICIEMBRE 2020:

**EJECUCIÓN FÍSICA = 0,01 %**

**EJECUCIÓN FINANCIERA = 0,05 %**

## FASE PREINVERSIÓN:

**INICIO 01/07/2021 - FIN 30/04/2022**

## FASE CONSTRUCCIÓN/EQUIP:

**INICIO 01/05/2022 - FIN 30/06/2024**

## PROYECCIÓN A DICIEMBRE 2021:

**EJECUCIÓN FÍSICA = 3 %**

**EJECUCIÓN FINANCIERA = 20 %**

## COSTO ESTIMADO: DISEÑO + CONSTRUCCIÓN + EQUIPAMIENTO:

**Tupiza:** 112 MM de Bs.    **Camiri:** 112 MM de Bs.  
**Villazón:** 112 MM de Bs.    **Monteagudo:** 112 MM de Bs.

**COSTO DEL SERVICIO DE SUPERVISIÓN:** Bs. 5 MM de Bs.

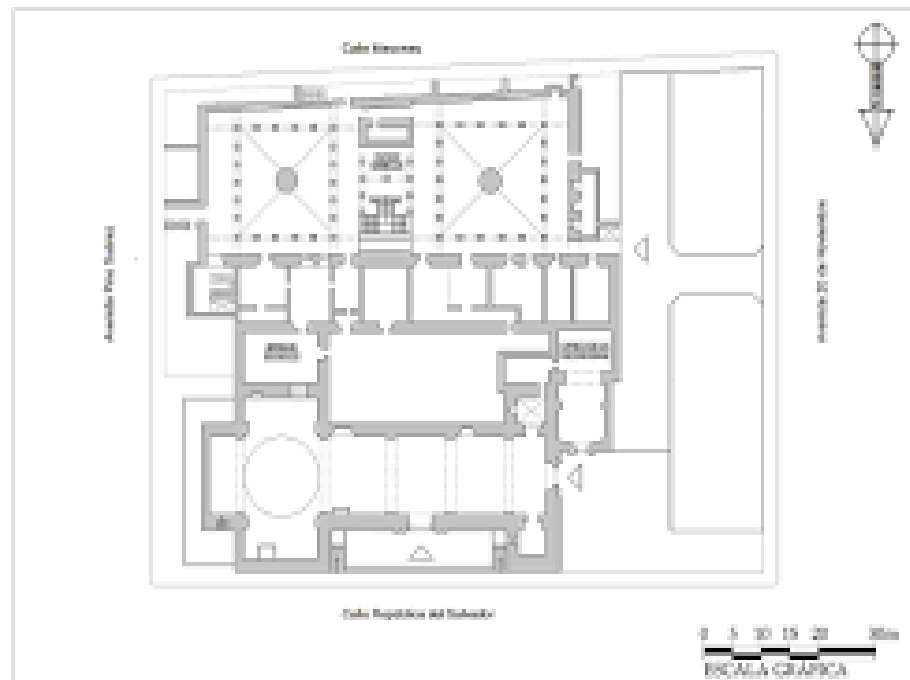

Se recepcionó las siguientes ofertas:

- MARVI AYLLU
- ASOCIACIÓN ACCIDENTAL ARE HOSPITALES
- ASOCIACION GS
- CONSORCIO AUSTRAL
- ASOCIACION ACCIDENTAL NUEVA SALUD

El informe técnico de evaluación se encuentra para no objeción del Banco

# PROYECTO: HOSPITAL MATERNO INFANTIL - PEDIÁTRICO DE EL ALTO

**DEPARTAMENTO:** LA PAZ  
**MUNICIPIO:** EL ALTO

**POBLACIÓN BENEFICIADA:**  
**192.140 habitantes**

**EJECUTADO DICIEMBRE 2020:**  
**EJECUCIÓN FÍSICA = 0 %**  
**EJECUCIÓN FINANCIERA = 0%**

**FASE PREINVERSIÓN:**  
**INICIO 01/07/2021 - FIN 30/06/2022**  
**FASE CONSTRUCCIÓN/EQUIP:**  
**INICIO 01/09/2022 - FIN 30/08/2025**

**PROYECCIÓN A DICIEMBRE 2021:**  
**EJECUCIÓN FÍSICA = 2 %**  
**EJECUCIÓN FINANCIERA = 4 %**

**COSTO DE PROYECTO:**

473,3 MM de Bs.

**COSTO DEL DISEÑO, CONSTRUCCIÓN  
EQUIPAMIENTO.**

463,9 MM de Bs.

**COSTO DEL SERVICIO DE SUPERVISIÓN:**

9,4 MM de Bs.



- En el marco de la “SELECCIÓN DE CONSULTORES PARA EL DISEÑO TÉCNICO DE PREINVERSIÓN; SUPERVISIÓN Y PUESTA EN MARCHA DEL HOSPITAL MATERNO-INFANTIL Y PEDIÁTRICO DE TERCER NIVEL UBICADO EN EL MUNICIPIO DE EL ALTO”, se recibieron tres ofertas:

- § TASH,
- § PINEARQ
- § ANTARES CONSULTING.

La comisión de evaluación elaboró un informe, el cual a la fecha está siendo complementado debido a aclaraciones que están haciendo las empresas oferentes referente a su propuesta. El documento será remitido al financiador a efectos de solicitar la No Objeción.

## SUBCOMPONENTE 2.2 FORTALECIMIENTO DE SEGUNDO NIVEL DE ATENCIÓN

NOMBRE DEL PROYECTO	DEPARTAMENTO	MUNICIPIO	POBLACIÓN BENEFICIADA (Nº habitantes)	COSTO DEL PROYECTO (Bs.)	NRO DE CAMAS (unidades)	INICIO (año)	FIN (año)
CONSTRUCCIÓN CON SU EQUIPAMIENTO DE UN (1) ESTABLECIMIENTO DE SALUD HOSPITALARIO DE SEGUNDO NIVEL EN EL MUNICIPIO DE IXIAMAS DEL DEPARTAMENTO DE LA PAZ (*)	LA PAZ	IXIAMAS	9,807	103.489.960	50	2021	2023
CONSTRUCCIÓN CON SU EQUIPAMIENTO DE UN (1) ESTABLECIMIENTO DE SALUD HOSPITALARIO DE SEGUNDO NIVEL EN EL MUNICIPIO DE PALOS BLANCOS DEL DEPARTAMENTO DE LA PAZ (*)	LA PAZ	PALOS BLANCOS	38.451	103.489.960	50	2021	2023
CONSTRUCCIÓN CON SU EQUIPAMIENTO DE UN (1) ESTABLECIMIENTO DE SALUD HOSPITALARIO DE SEGUNDO NIVEL EN EL MUNICIPIO DE SAN BORJA DEL DEPARTAMENTO DEL BENI (*)	BENI	SAN BORJA	44,058	103.489.960	84	2021	2023
CONSTRUCCIÓN CON SU EQUIPAMIENTO DE UN (1) ESTABLECIMIENTO DE SALUD HOSPITALARIO DE SEGUNDO NIVEL EN EL MUNICIPIO DE EL TORNO DEL DEPARTAMENTO DE SANTA CRUZ (*)	SANTA CRUZ	EL TORNO	281,956	103.489.960	114	2021	2023
CONSTRUCCIÓN CON SU EQUIPAMIENTO DE UN (1) ESTABLECIMIENTO DE SALUD HOSPITALARIO DE SEGUNDO NIVEL EN EL MUNICIPIO DE PUERTO SUAREZ DEL DEPARTAMENTO DE SANTA CRUZ (*)	SANTA CRUZ	PUERTO SUAREZ	50.867	37.316.746	50	2021	2023

(\*) EL INICIO DE LOS PROYECTOS SE ENCUENTRAN EN FUNCIÓN A LA PRIORIZACIÓN POR EL MSyD





**DIRECCIÓN DE ASUNTOS JURÍDICOS**

## DETALLE DE PROCESOS JUDICIALES

DETALLE	DEMANDANTE	DEMANDADO	OBJETO DEL LITIGIO	CUANTIA (Bs)	ESTADO DE LA CAUSA	ULTIMO ACTUADO
CASO: 117/ 2018 – C	EMPRESA ELEVOLUTION ENGENHARIA S.A. SUCURSAL BOLIVIA	<b>AISEM</b>	PROCESO CONTENCIOSO DERIVADO DE LA RESOLUCION DE CONTRATO A LA EMPRESA DEMANDANTE RESPECTO AL PROYECTO: CONSTRUCCIÓN DEL INSTITUTO ONCOLÓGICO DE CUARTO NIVEL TOLATA – COCHABAMBA,.	144.032.560	APERTURA DE TERMINO DE PRUEBA	INTERPOSICION DE RECURSO DE REPOSICION (19 DE FEBRERO DE 2021)
Caso 67/2019 C	EMPRESA ELEVOLUTION ENGENHARIA S.A. SUCURSAL BOLIVIA	<b>AISEM</b>	PROCESO CONTENCIOSO DERIVADO DE LA RESOLUCION DE CONTRATO A LA EMPRESA DEMANDANTE RESPECTO AL PROYECTO: CONSTRUCCIÓN DEL HOSPITAL DE TERCER NIVEL DE TRINIDAD		NOTIFICACION CON LA DEMANADA RECONVENCIONAL	DEVOLUCION DE LA PROVISION CITATORIA CON LA DEMANDA RECONVENCIONAL

## DETALLE DE PROCESOS JUDICIALES

DETALLE	DEMANDANTE	DEMANDADO	OBJETO DEL LITIGIO	CUANTIA (Bs)	ESTADO DE LA CAUSA	JUZGADO	ULTIMO ACTUADO
CASO FISCALÍA 1808501 N° DE NUREJ	<b>AISEM</b>	EMPRESA ELEVOLUTION ENGENHARIA SUCURSAL BOLIVIA S.A.	PROCESO PENAL POR LA PRESUNTA COMISION DE LOS DELITOS DE INCUMPLIMIENTO DE CONTRATOS: CONSTRUCCIÓN DEL INSTITUTO ONCOLÓGICO DE CUARTO NIVEL TOLATA – COCHABAMBA	144.032.560	ETAPA PREPARATO- RIA CON IMPUTACIÓN	JUZGADO TERCERO ANTICORRUP- CIÓN	APERSONA- MIENTO



## DETALLE DE PROCESOS JUDICIALES

DETALLE	DEMANDANTE	DEMANDADO	OBJETO DEL LITIGIO	CUANTIA (Bs)	ESTADO DE LA CAUSA	JUZGADO	ULTIMO ACTUADO
CASO FISCALÍA 20110201210 0691	<b>AISEM</b>	EMPRESA ELEVOLUTION ENGENHARIA S.A. SUCURSAL BOLIVIA	PROCESO PENAL POR LA PRESUNTA COMISION DE LOS DELITOS DE INCUMPLIMIENTO DE CONTRATOS, Y OTROS, RESPECTO AL PROYECTO: CONSTRUCCIÓN DEL HOSPITAL DE TRECER NIVEL DE TRINIDAD	37.952.751	ETAPA PRELIMINAR	JUZGADO 5TO DE INSTRUCCIÓN ANTICORRUPCIÓN	INTERPOSI- CIÓN DE LA DENUNCIA
Nº DE CASO FISCALÍA Y JUZGADO 20110201200 1639	<b>AISEM</b>	MARCELO NAVAJAS, FERNANDO VALENZUELA, GEOVANI PACHECO FIORELO	USO INDEBIDO DE INFLUENCIAS, INCUMPLIMIENTO DE CONTRATOS, Y OTROS	15.495.230	ETAPA PREPARATORIA CON IMPUTACION	COMISIÓN DE FISCALES JUZGADO ANTICORRUPCIÓN	PROPOSICIÓN DE PERITO

## PROYECCIONES PARA LA GESTION 2021

1. Se consolidará la Base de Datos que contemple toda la documentación generada en la Dirección de Asuntos Jurídicos.
2. Se gestionará la generación de un sistema de acceso directo de consultas de las Resoluciones Administrativas, Contratos, Convenios Interinstitucionales y Convenios Intergubernativos.
3. Se consolidará la Base de Datos de las Ordenes de Servicios, que contendrán la digitalización de las OS, el formulario Excel y el archivo físico.



# **PRESUPUESTO Y EJECUCIÓN FINANCIERA EN 2021 AISEM**





## AGENCIA DE INFRAESTRUCTURA EN SALUD Y EQUIPAMIENTO MEDICO

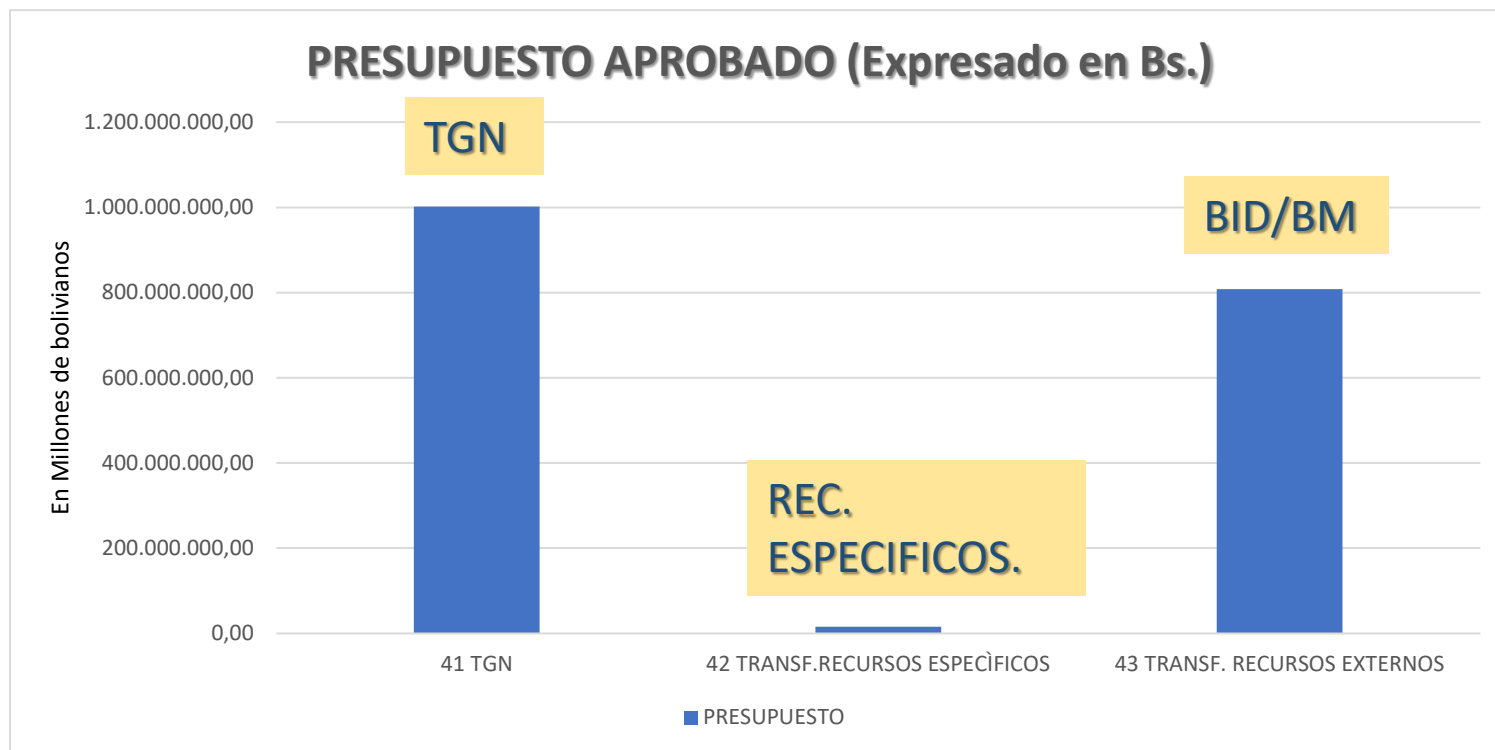

	<b>TGN (41)</b>	<b>RECURSOS ESPECIFICOS (42)</b>	<b>RECURSOS EXTERNOS (43)</b>
<b>PRESUPUESTO</b>	1.002.017.389	15.588.334	807.978.216
<b>PORCENTAJE</b>	55%	1%	44%

❑ El presupuesto para la Gestión 2021 asciende a Bs. 1.825.583.939.-



# AGENCIA DE INFRAESTRUCTURA EN SALUD Y EQUIPAMIENTO MEDICO

## PRESUPUESTO Vs EJECUTADO (Expresado en Bs.)

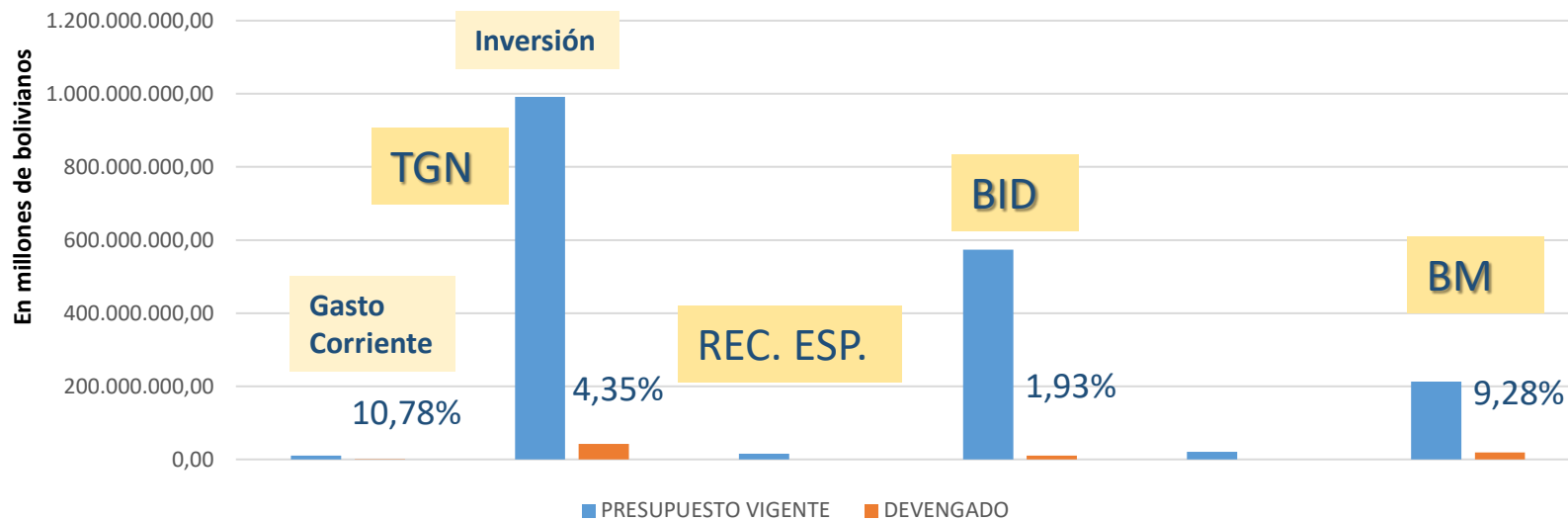

	TGN GASTO CORRIENTE	TGN INVERSIÓN	RECURSOS ESPECÍFICOS	BID	BANCO MUNDIAL - AIF	BANCO MUNDIAL - BIRF
<b>PRESUPUESTO</b>	10.962.669	991.054.720	15.588.334	573.438.222	21.487.164	213.052.830
<b>EJECUTADO</b>	1.182.052	43.106.278	0,00	11.072.209	0,00	19.783.378

- ❑ El presupuesto asciende a Bs 1.825.583.939.-
- ❑ La ejecución a marzo alcanza a Bs 75.143.918.-



# AGENCIA DE INFRAESTRUCTURA EN SALUD Y EQUIPAMIENTO MEDICO

## EJECUCIÓN PROYECTOS DE INVERSIÓN (Expresado en Bs.)

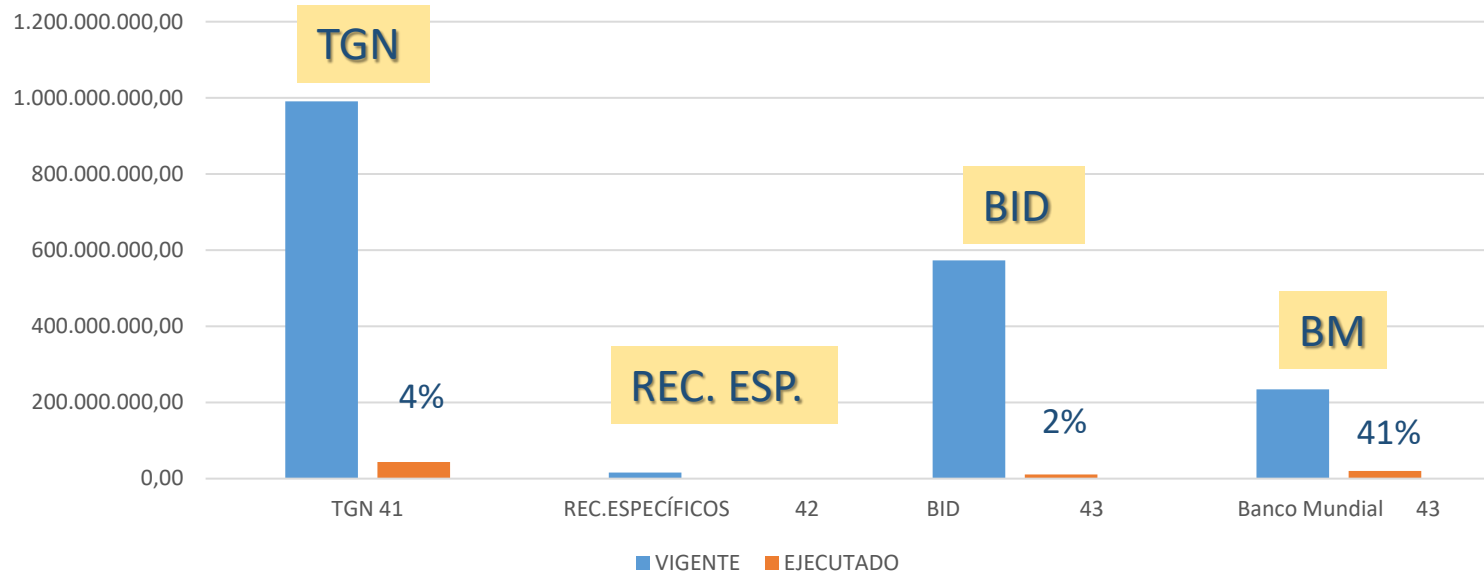

	TGN (41)	REC.ESPECÍFICOS (42)	BID (43)	BANCO MUNDIAL (43)
<b>PRESUPUESTO</b>	991.054.720	15.588.334	573.438.222	48.482.619
<b>EJECUTADO</b>	43.106.278	0,00	11.072.209	19.783.378
<b>PORCENTAJE</b>	4%	0%	2%	41%

- ❑ Presupuesto Proyectos de Inversión: Bs. 1.814.621.270.-
- ❑ Ejecución de proyectos de inversión: Bs. 73.961.866.-
- ❑ Porcentaje de ejecución de inversión: 4,07%





## AGENCIA DE INFRAESTRUCTURA EN SALUD Y EQUIPAMIENTO MEDICO

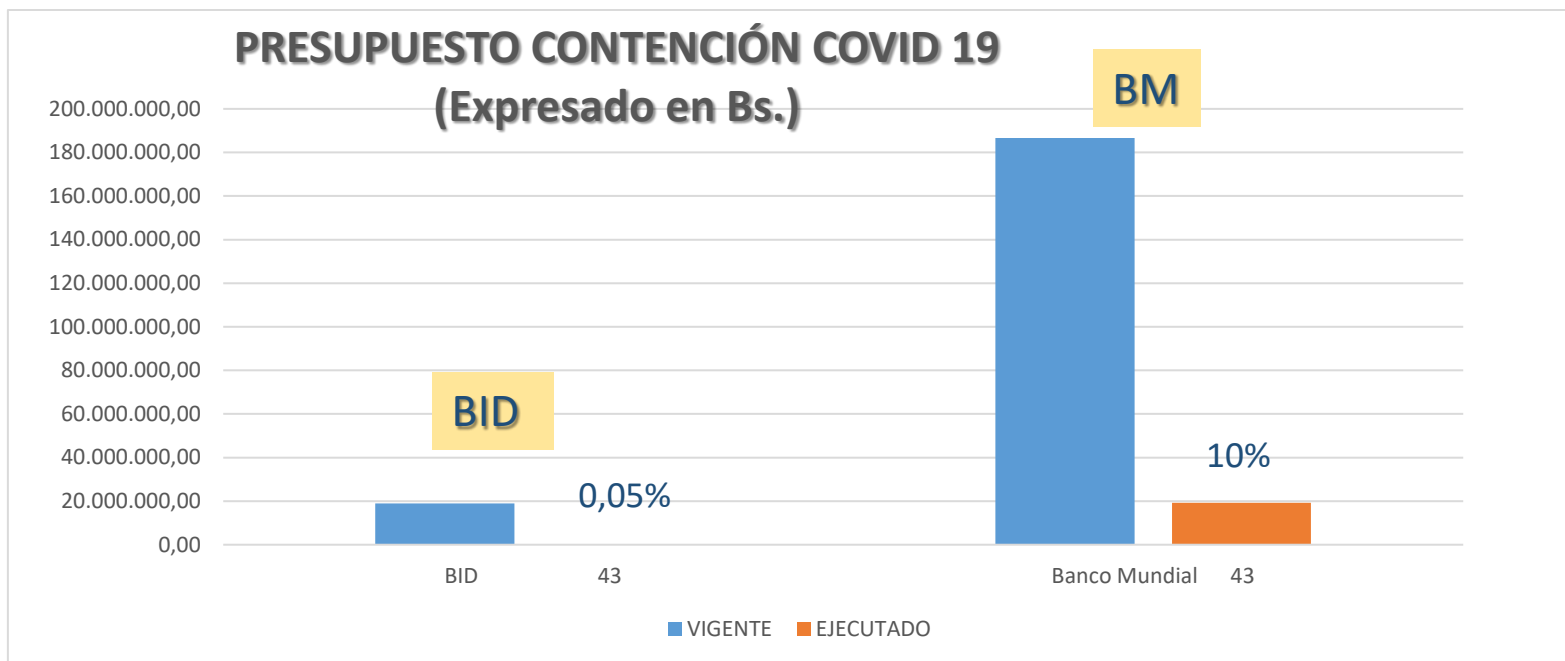

	BID (43)	Banco Mundial (43)
<b>PRESUPUESTO</b>	18.980.271	186.557.375
<b>EJECUTADO</b>	9.863	19.296.688
<b>PORCENTAJE</b>	0,05%	10%

- ❑ El presupuesto destinado a la contención de la Pandemia COVID 19 en Bolivia asciende a Bs 205.537.646.-
- ❑ La ejecución inicial al 26/03/2021 es de Bs 19.306.550.-



# GRACIAS POR SU ATENCIÓN

---

## ***#VamosASalirAdelante***